

10	Saksespilint		1	2,54	
9	Skive		1	3/8" stål-drejet	
8	Mutter		1	3/8" stål-drejet	
7	Skrue		2	1/4" x 5/8" st. fl. h.	
6	Skrue/mutter og stj. skive		4	1/4" x 3/4" st. fl. h.	
5	Ring	TV-2603	1		
4	Stålplate		1	1/8" x 110 x 300	
3	Lager	TV-2603	1		
2	Bøyle	TV-2603	1		
1	Dørlukker		1	Yale nr. 3	
Nr.	Gjenstand	Tegn. nr.	Stykt	Delmerke	Merknad.

Telefonkiosk		Målestokk	Tegnet	Tracet	Kontroll	Godkj.
Dørlukker		1:1	Jan			Jan
		Erst. for TV-2602				
		Erst. av				
TELEGRAFVERKET		Hovedverkstedet		TV-2602		

III	23/10-61 Jan
IV	27/6-61 Jan
Utgave/Dato	

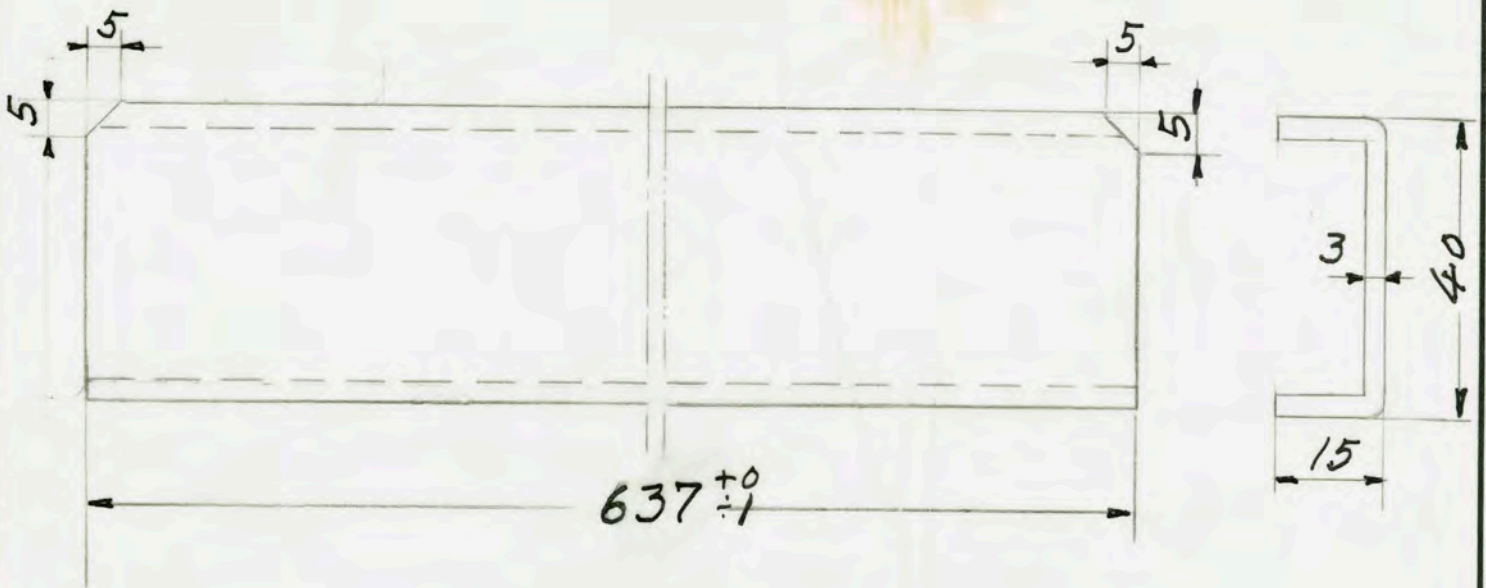

Materiale: 3^{mm} stålplate

Telefonkiosk
Plateribb for dør

Målestokk 1:1	Tegnet Jan	Tracet	Kontroll	Godkj. Swa
------------------	---------------	--------	----------	---------------

Erst. for

Erst. av

TELEGRAFVERKET

Hovedverkstedet

TV-2620

Utgave/Dato

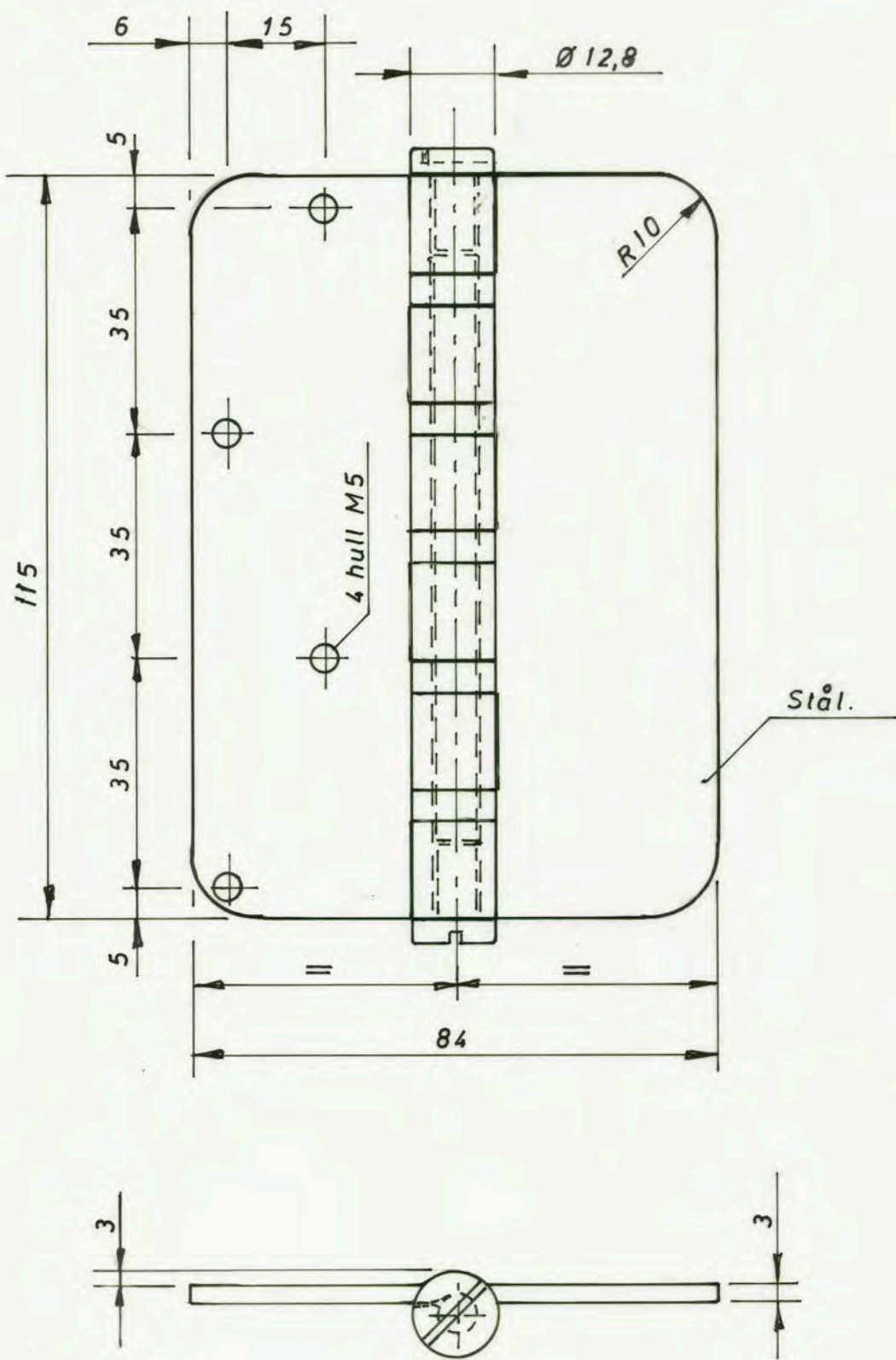

TELEFONKIOSK,
HENGSEL.

Målestokk	Utført	Kontroll	Godkj.
1:1	SKA.		

Erst. for

TELEVERKET

V-3322

Utgave/Dato

Hovedverkstedet, 15-3-1982

3D/83

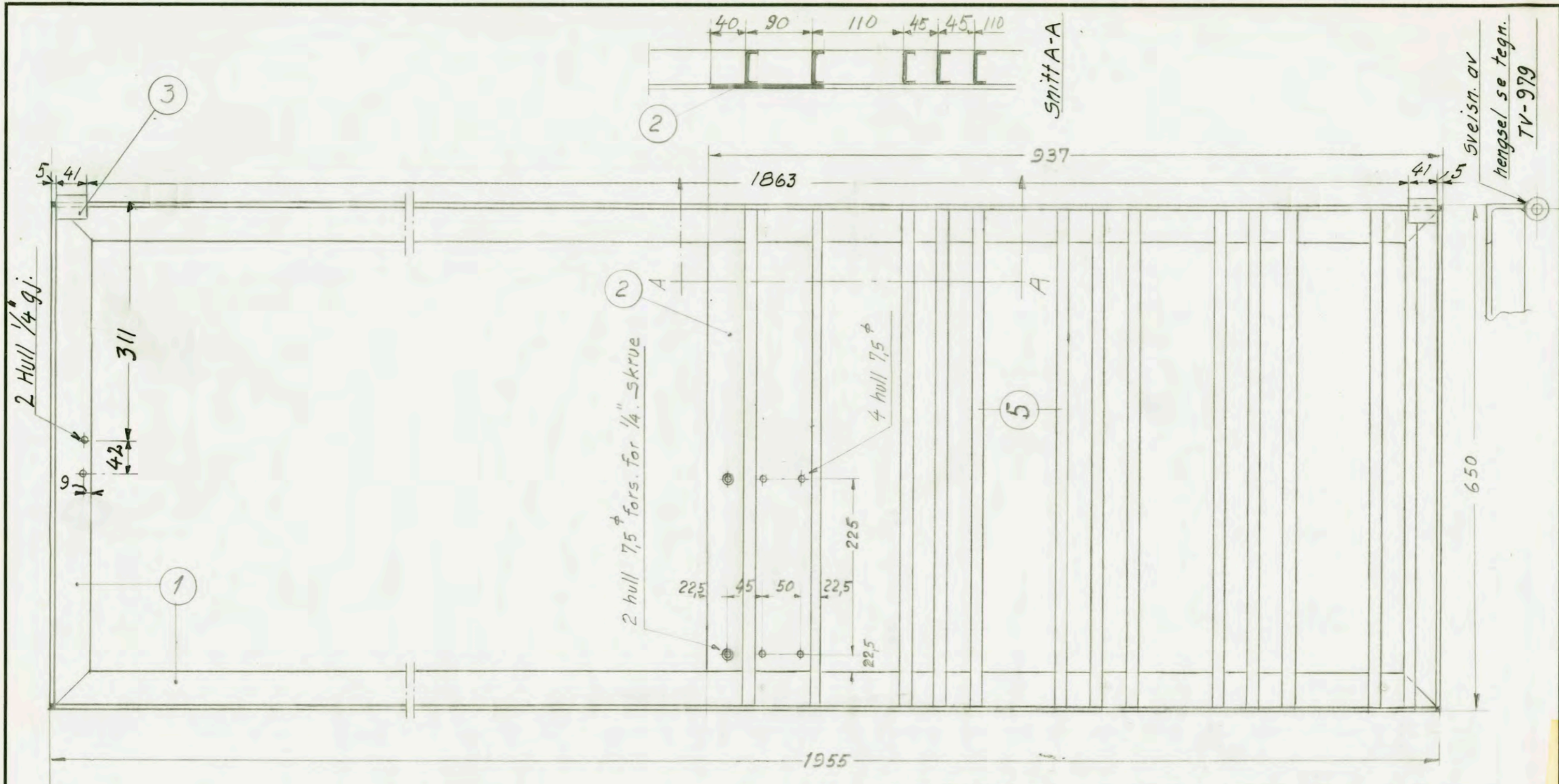

Sandblåses og metalliseres

5	Plateribb	13		TV-2620
*	Flattstål	*	Kfr. Dekket	TV-976 I
3	Stålbolt	2	Kfr. Hengsel	TV-979 I
2	Stålpl.	1	5x140x560 m/m	
1	stål	2+2	45x45x5 m/m	
Nr.	Material	Stykk	Vekt	Dim.
				Merknad

III 7/6-61 Jan IV 26/2-59 Jan Utgave/Dato	Telefonkiosk Dørramme				Målestokk 1:5	Tegnet Alls	Tracet	Kontroll	Godkj. Sm
	TELEGRAFVERKET Hovedverkstedet Oslo 14/10-58				Erst. for TV-960				
					Erst. av TV-2502				

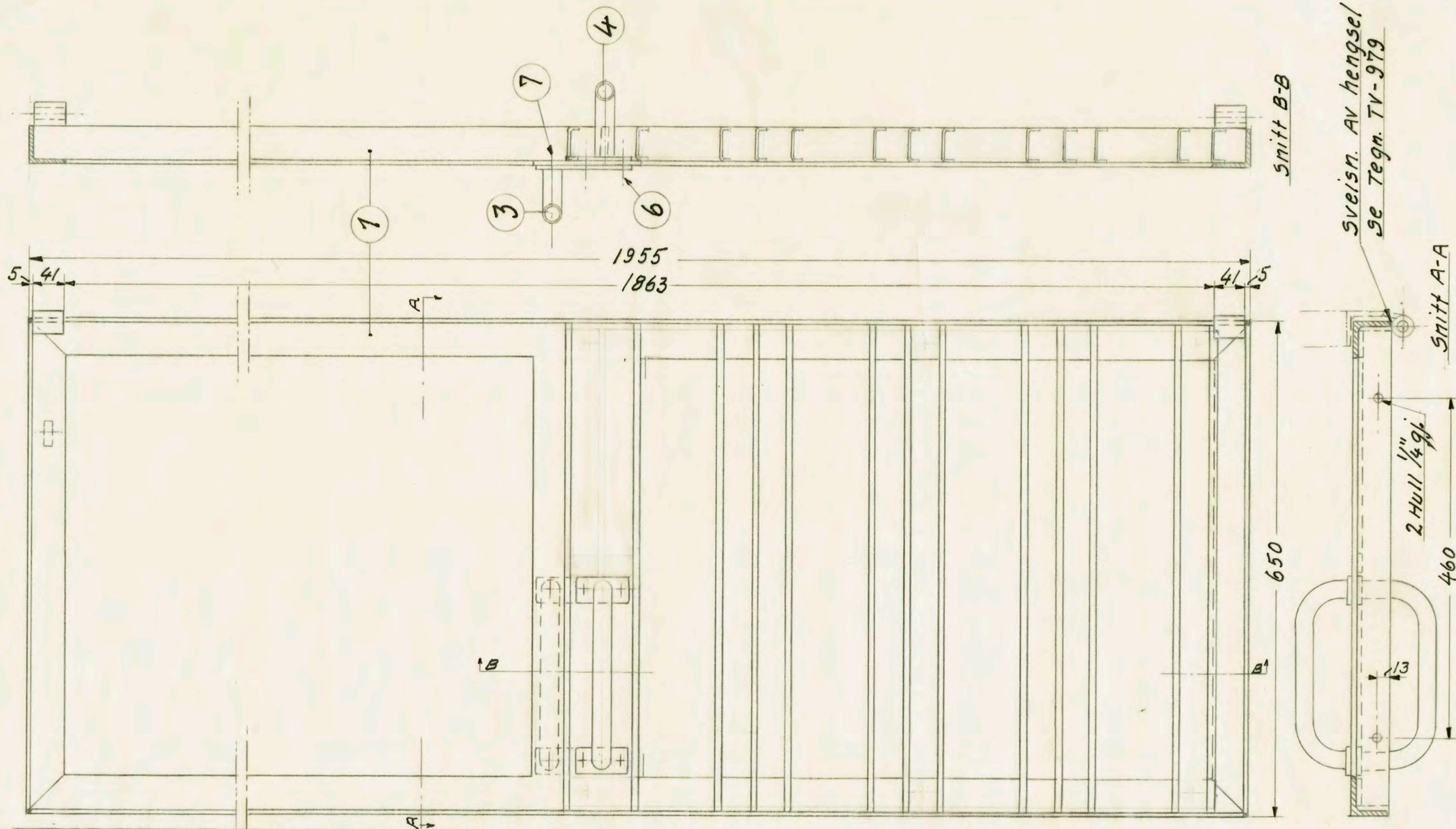

Sveisn. Av hengsel
Se Tegn. TV-979

Snitt B-B

Snitt A-A

2 Hull 1/4 g.

7	Skruer	2			1/4" x 1/2" fors. h. stål	
6	Skruer m/ dr. mutter	4			1/4" x 7/8" linsef. h. stål	
5	Skruer	6			5/16" x 1/2" seksk. h. stål	
4	Håndtak utv	1	TV-250D			
3	Håndtak inv.	1	TV-250D			
2	Ribbeverk	1	TV-250t			
1	Dørramme	1	TV-2502			
Nr.	Gjenstand	Stykt.	Vekt	Tegn. nr.	Dim.	Merknad.

III 8/6-61 Jan II 26/2-59 S.		Telefonkiosk DØR		Målestokk	Tegnet	Tracet	Kontroll	Godkj.
				1:5	Jan			
Utgave/Dato		TELEGRAFVERKET		Erst. for		Erst. av		
		Hovedverkstedet		TV-960				

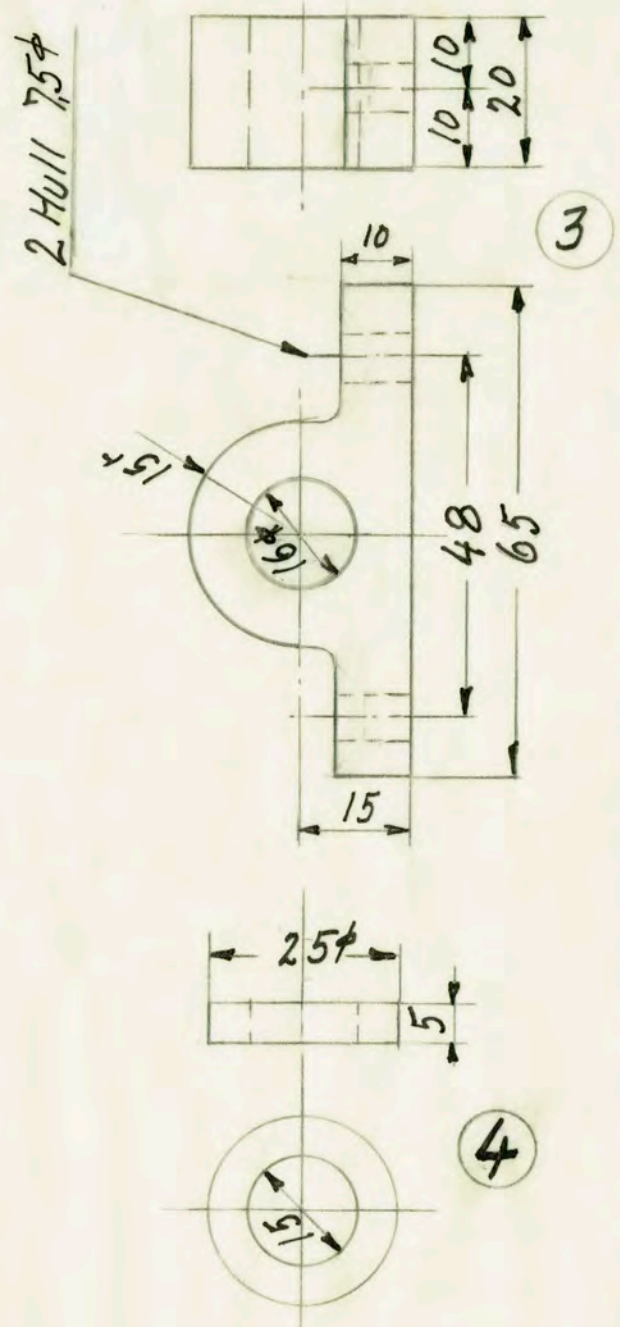
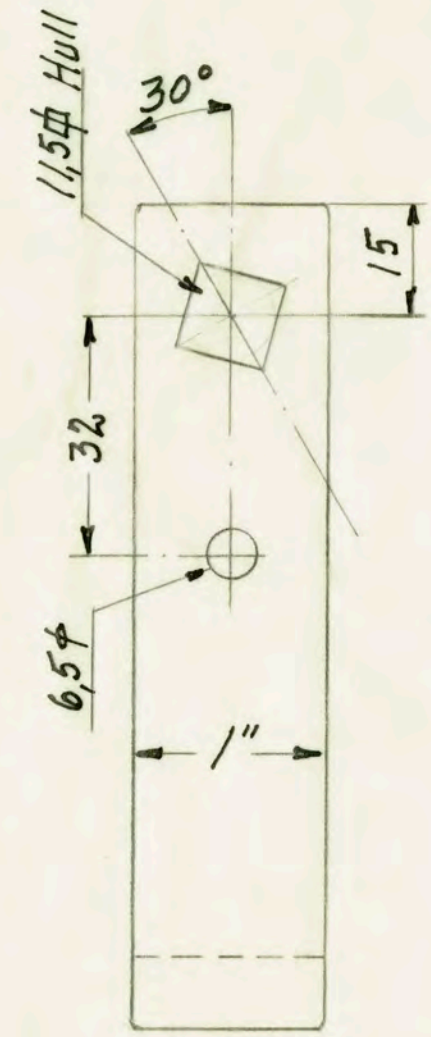
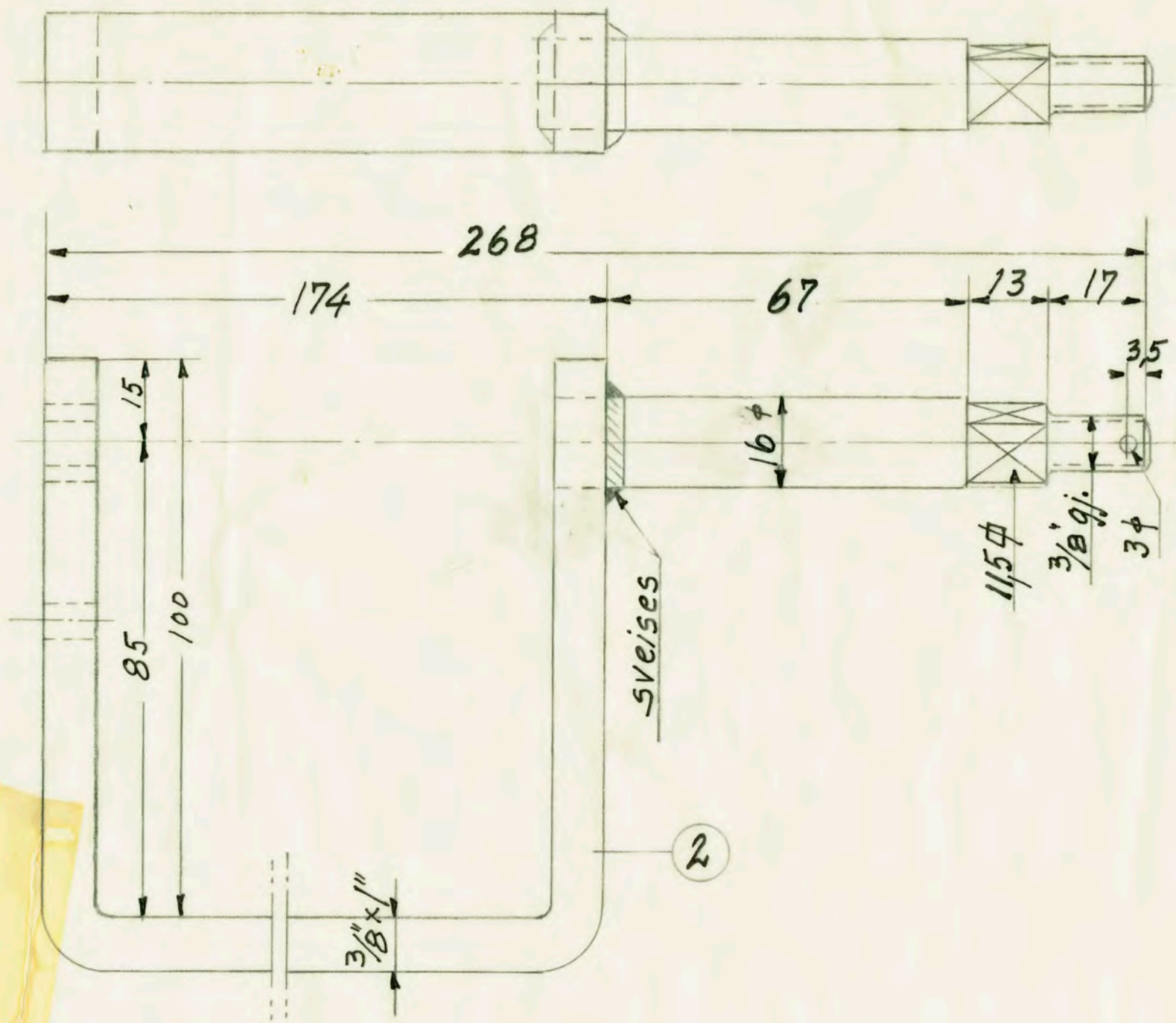

4	Ring		stål	
3	Lager		Bronse	
2	Bøile		stål 3/8" og Bk. 5/8"	
Nr. Gjenstand		Stykket Vekt	Materiale	Merknad

16/10-61 Jan
26/6-61 Jan
Utgave/Dato

Telefonkiosk.				
Deler til dørlukker TV-2602				
Målestokk	Tegnet	Tracet	Kontroll	Godkj.
1:1	Jan			Sim
Erst. for TV-2603				
Erst. av				
TELEGRAFVERKET				
Hovedverkstedet TV-2603				

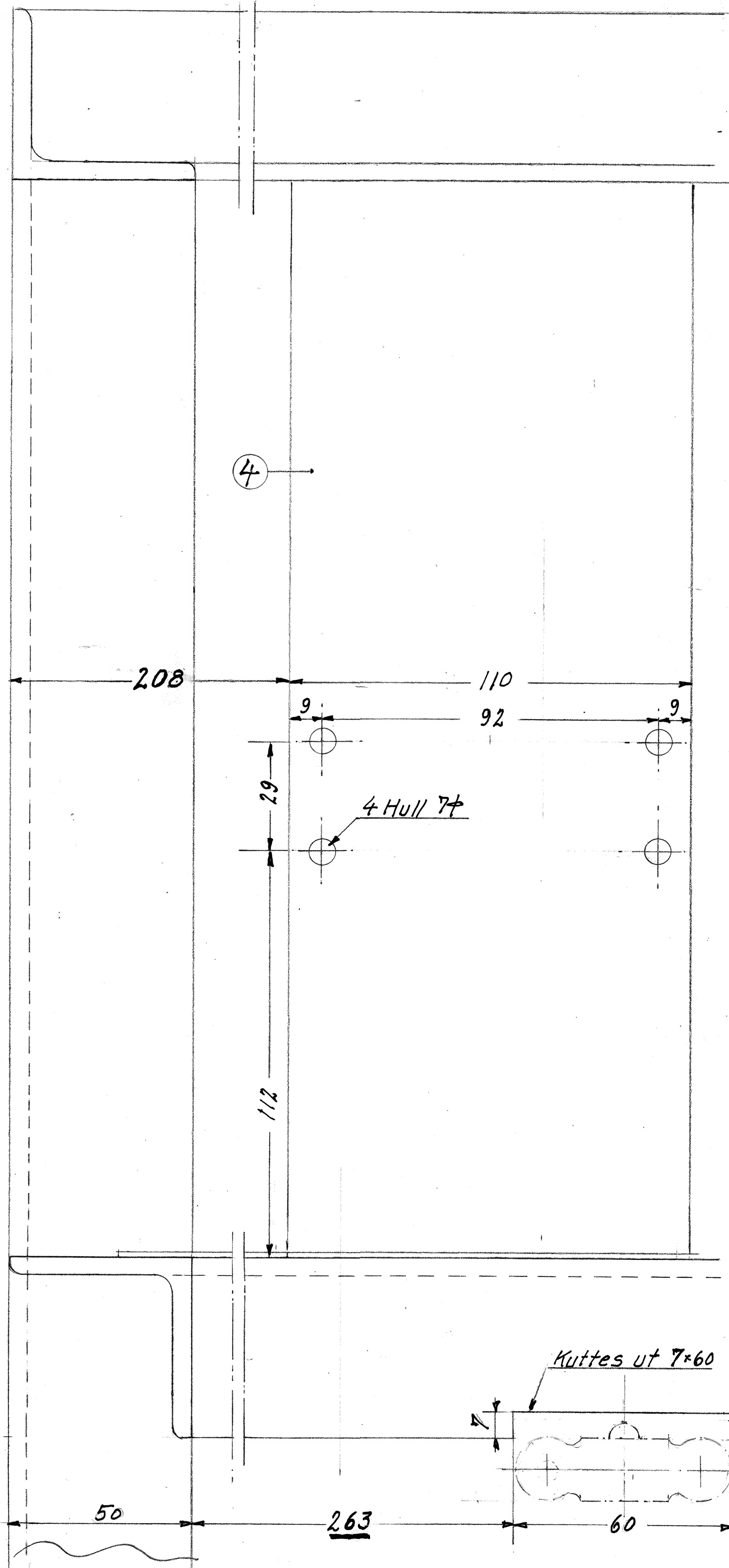
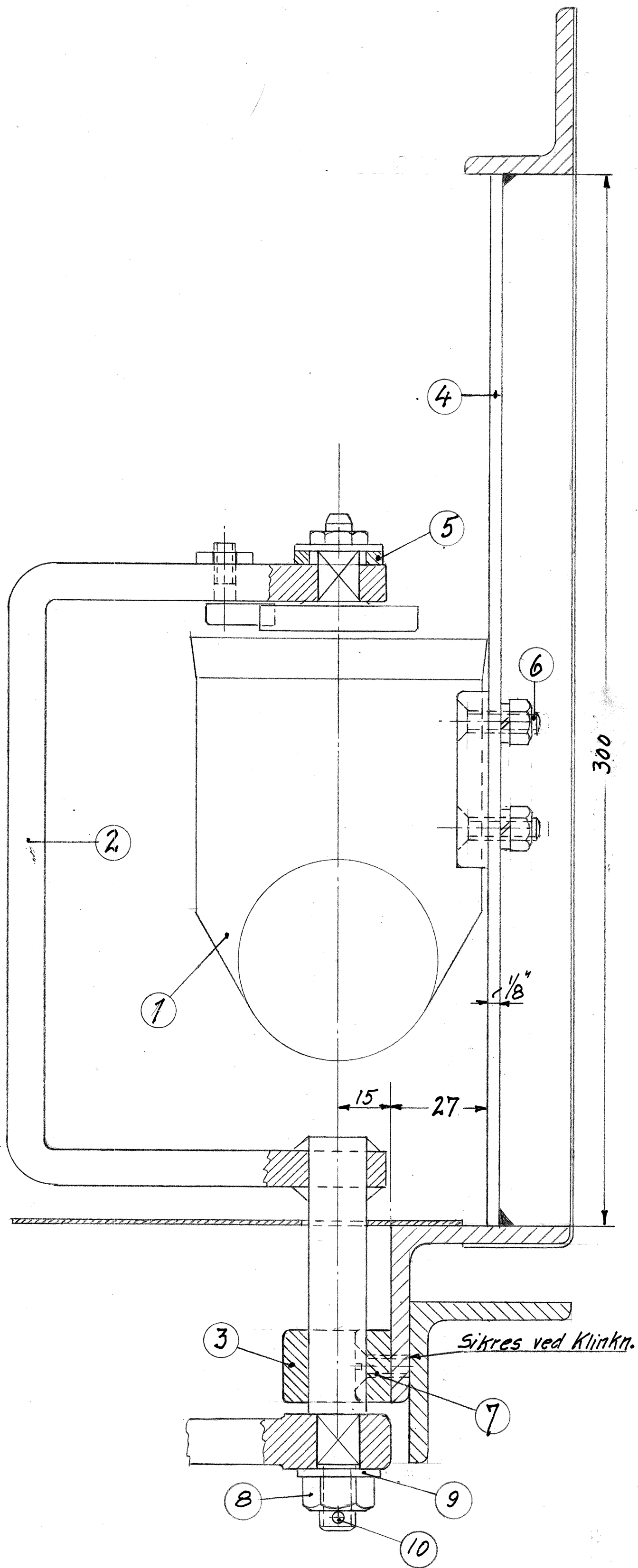

10	Saksespilint		1	2,54	
9	Skive		1	3/8" stål-drejet	
8	Mutter		1	3/8" stål-drejet	
7	Skrue		2	1/4" x 5/8" st. fl. h.	
6	Skrue/mutter og stj. skive		4	1/4" x 3/4" st. fl. h.	
5	Ring	TV-2603	1		
4	Stålplate		1	1/8" x 110 x 300	
3	Lager	TV-2603	1		
2	Bøyle	TV-2603	1		
1	Dørlukker		1	Yale nr. 3	
Nr.	Gjenstand	Tegn. nr.	Stykk	Delmerke	Merknad.

III 23/10-61 Jan II 27/6-61 Jan Utgave/Dato		Telefonkiosk Dørlukker		Målestokk	Tegnet	Tracet	Kontroll	Godkj.
		TELEGRAFVERKET Hovedverkstedet		1:1	Jan			Jan
				Erst. for TV-2602				
				Erst. av				
				TV-2602				

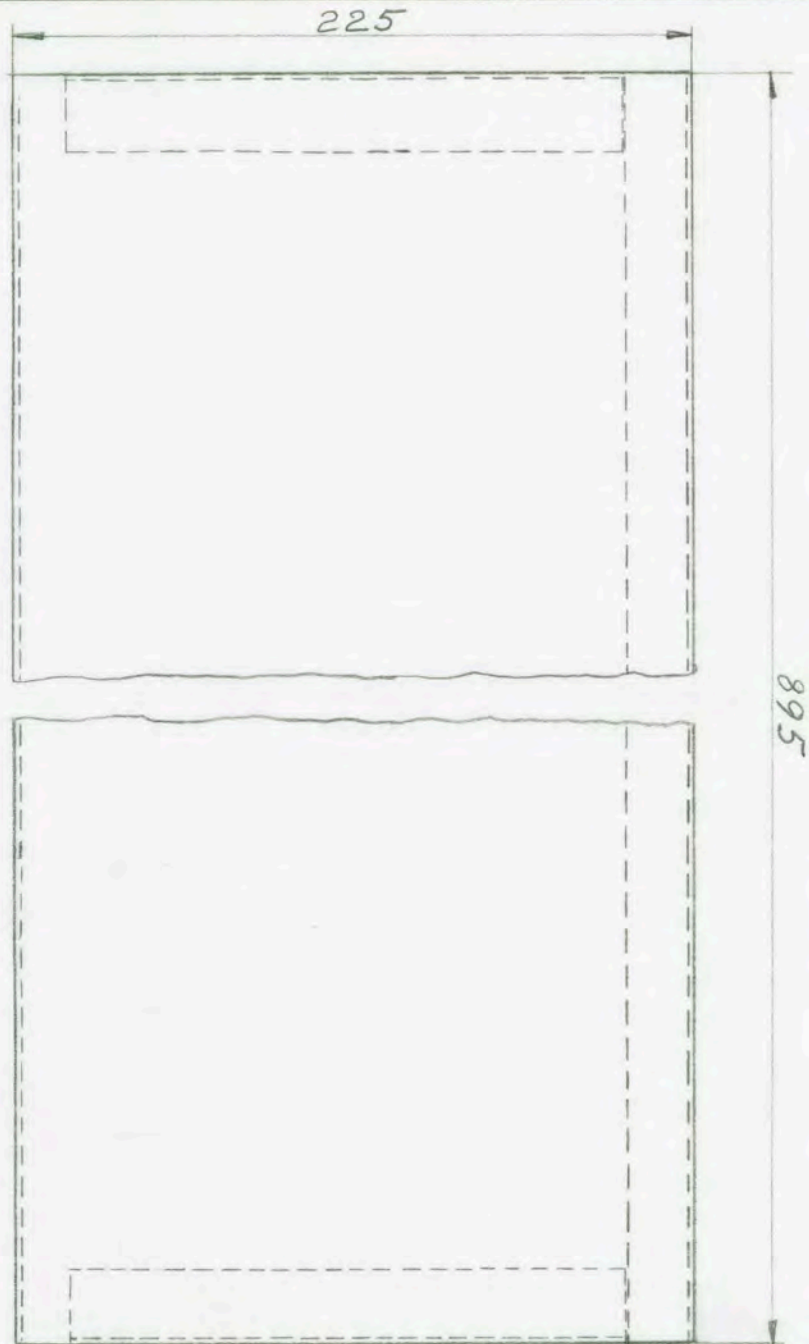

Stålppl: 1,65 mm
 Overflatebehandling: Wash primer nr 1310
 Understrøk: Primer surfaceer nr 1341-2
 Hammerlaglakk 2B-403

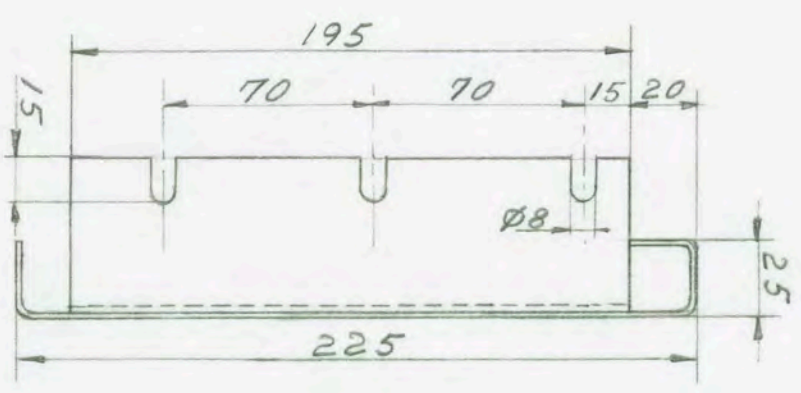

stålhyll
 for telefonkiosk.

Målestokk	Utført	Kontroll	Godkj.
1:2,5	Sukb.		
Erst. for		TV-2346	
		TV-2346	

TELEGRAFVERKET

Hovedverkstedet, 22-12-1970

Utgave/Dato
 23/12-70

1F/29

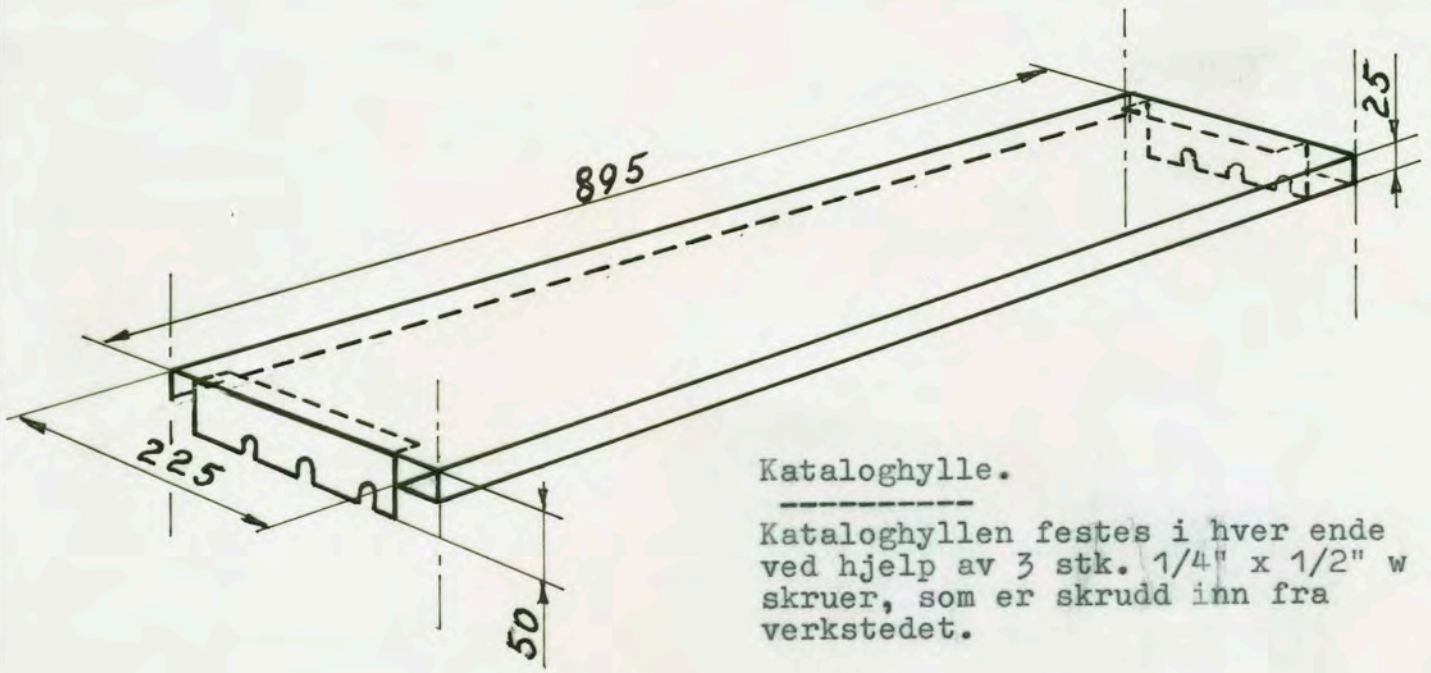

Kataloghylle.

Kataloghyllen festes i hver ende ved hjelp av 3 stk. 1/4" x 1/2" w skruer, som er skrudd inn fra verkstedet.

+++++

Katalogbord.

Katalogbordet festes i hver ende ved hjelp av 3 stk. 1/4" x 1/2" w skruer. Dessuten skal benyttes 4 stk. 1/4" x 1/2" w skruer i hyllens rygg.

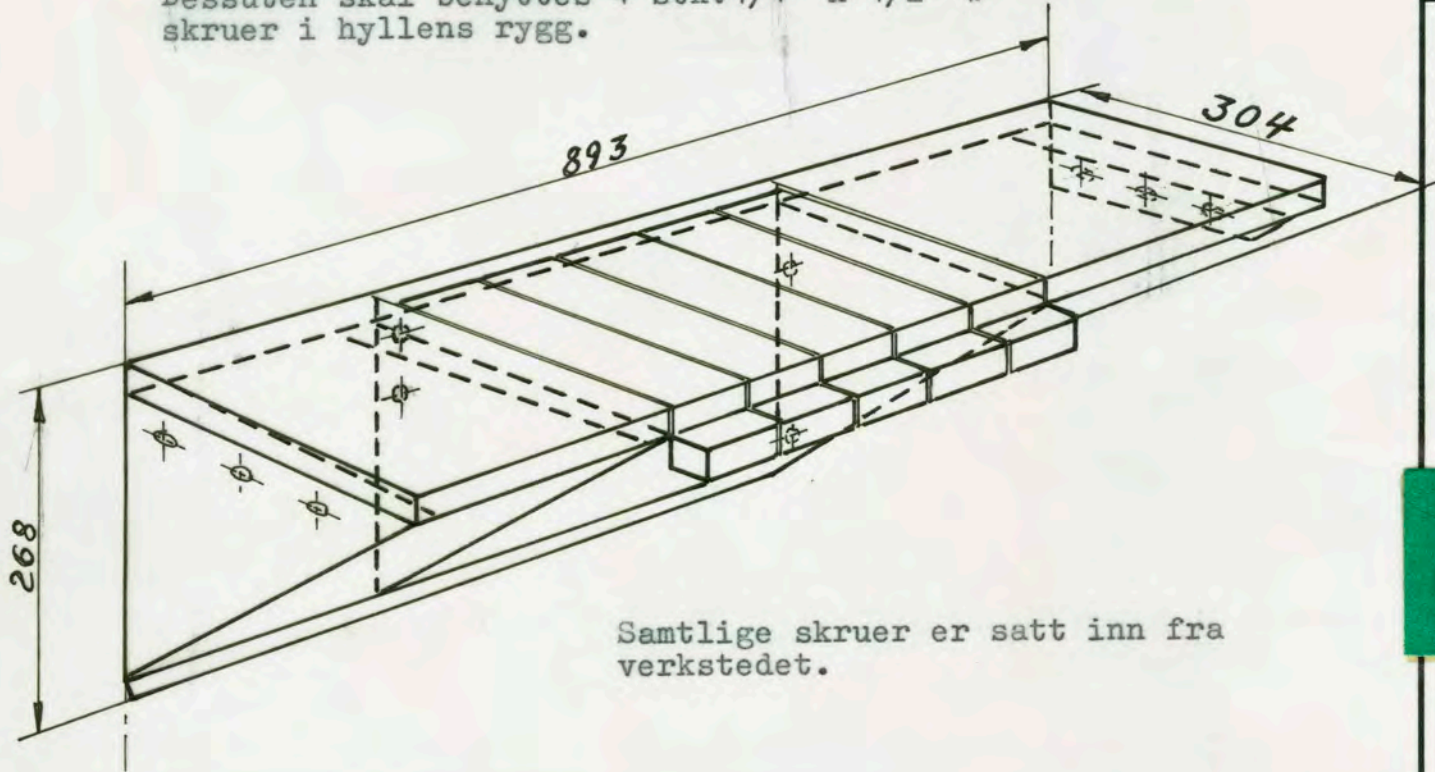

Samtlige skruer er satt inn fra verkstedet.

	Kataloghylle og katalogbord. ----- Montasjeforklaring.	Målestokk	Utført	Kontroll	Godkj.
			Sak.	Sak.	gkj.
		Erst. for			
Utgave/Dato	TELEGRAFVERKET Hovedverkstedet, 4-1 - 1971	TV-2940			

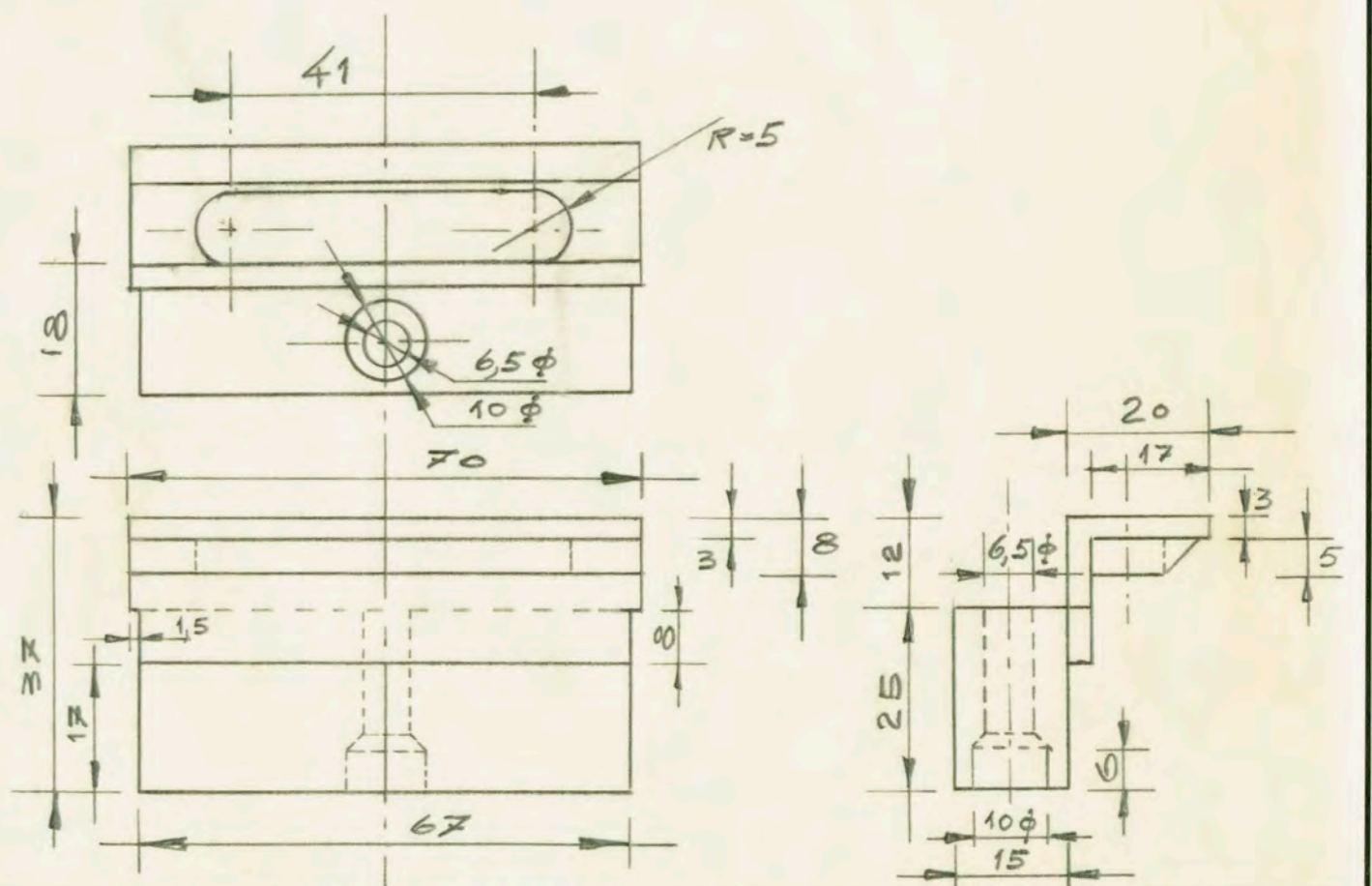
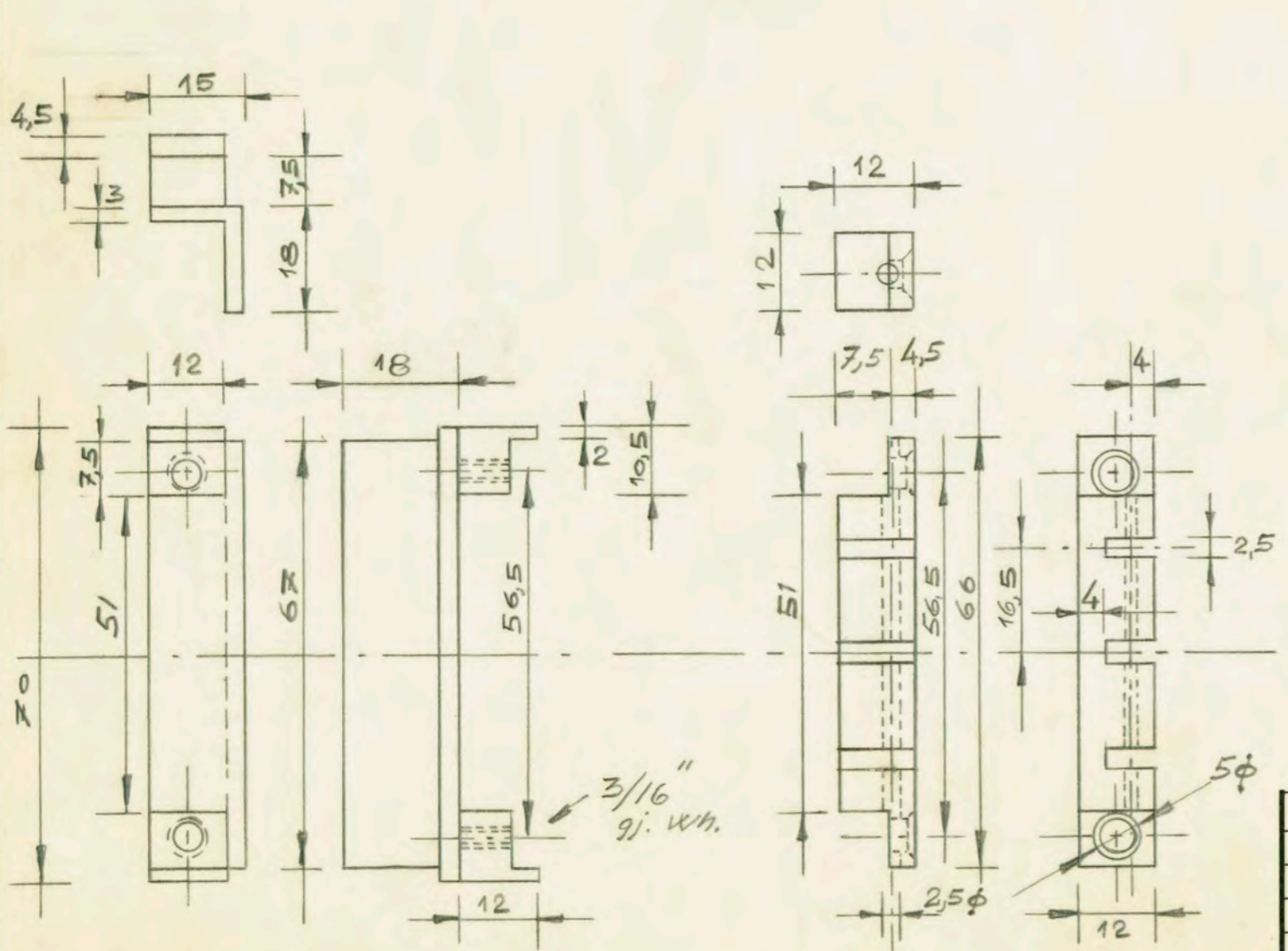
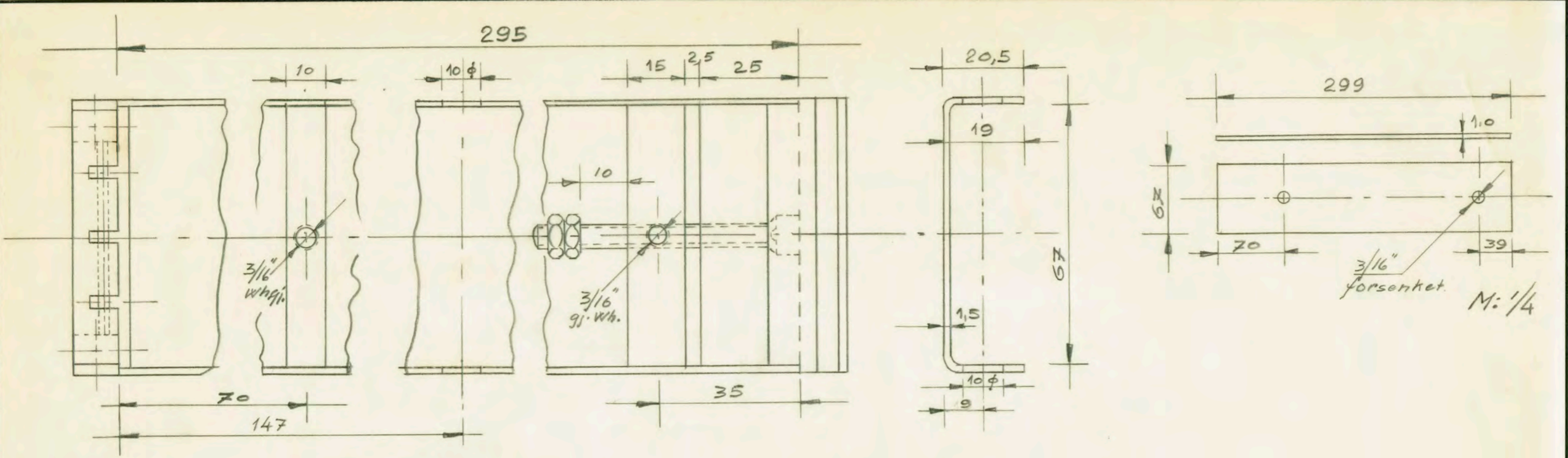

Utgave/Dato	Katalogholder for tlf. kjosk. Sammenstilling og detalj Demonstrasjonsprøve TELEGRAFVERKET Hovedverkstedet.	Målestokk	Tegnet	Tracet	Kontroll	Godkj.
		1/100	1/4	26/1-66		
		Erst. for				
		Erst. av	TV-2826			

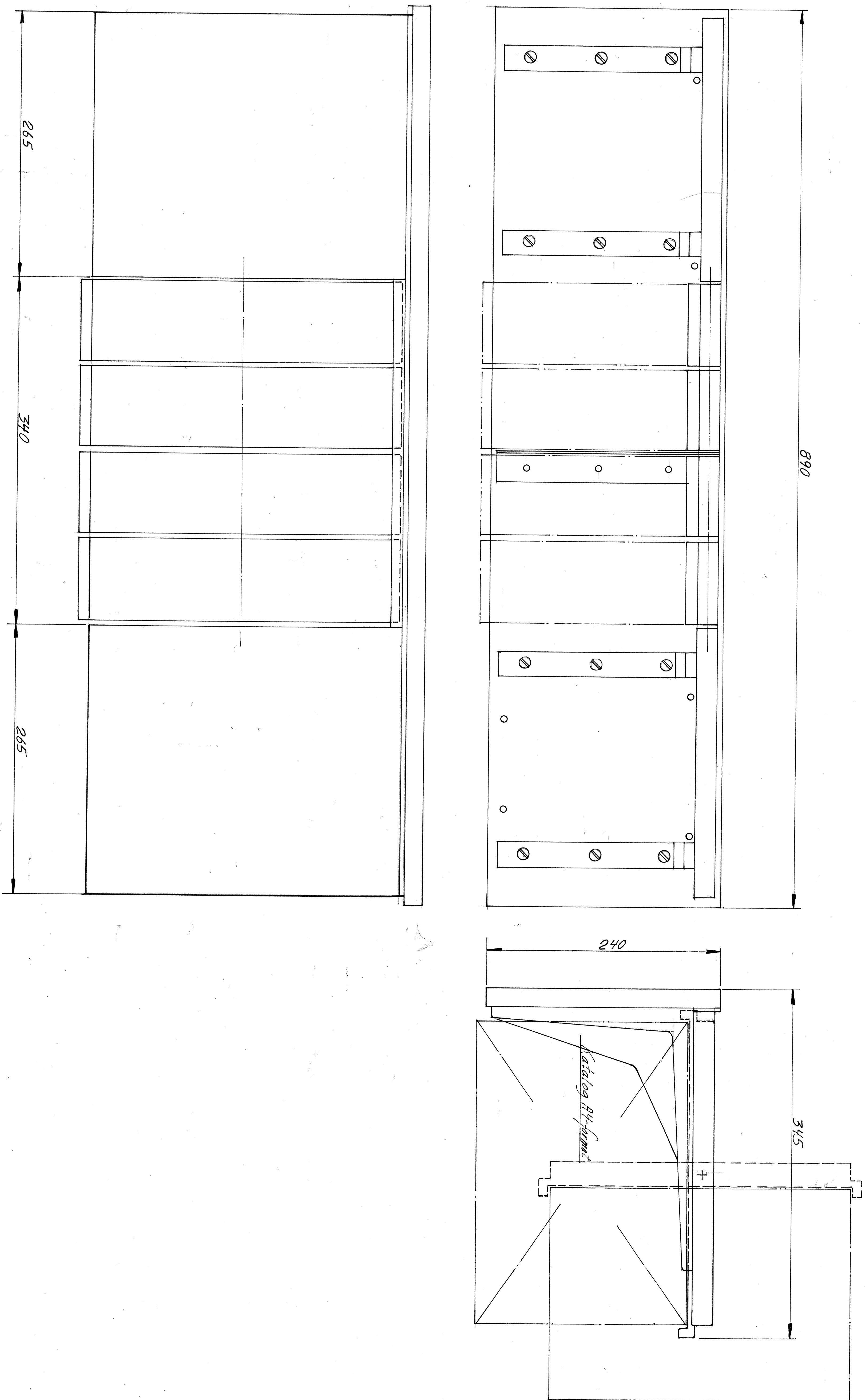

A1 17/18 100 A1 E7 1248 Serien Tyskland

Utgave/Dato				Målestokk	Utsert	Kontroll	Godt.
Kataloghylle							
Fabrikat: Kink				1:2			
Hovedvekselsteden 2911173				Ertl for		V 3082	
TELEVERKET				958			

Snitt C-C, tegn.nr. TV-2870

Snitt A-A

Snitt B-B

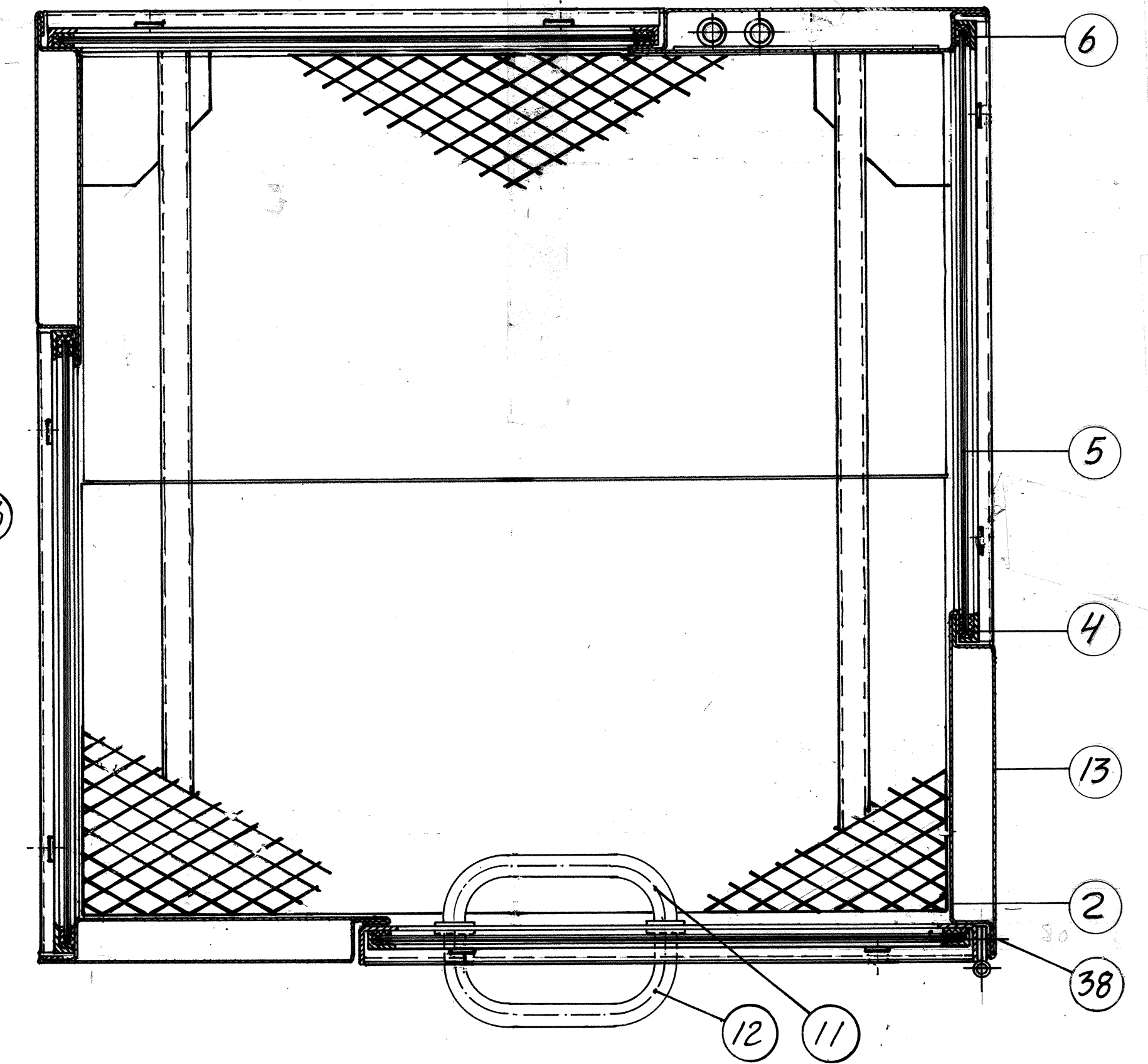
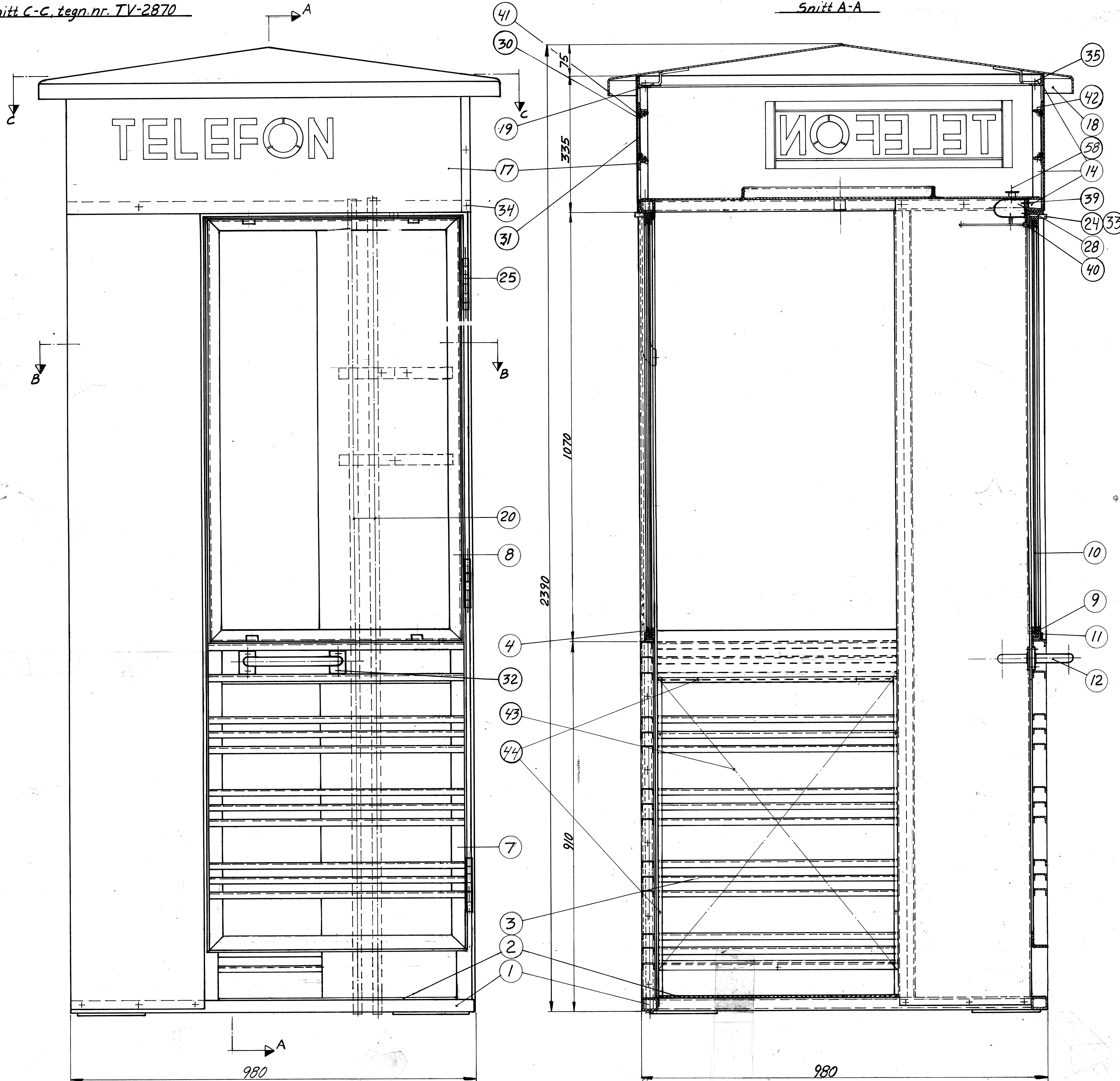

Stk. liste fortsetter på sammenst. tegn. nr. TV-2870

44	Skruer	21	M3,5x8	Syl. hode
43	Perspex plate	3	3,2mm/585x720	HL
42	Stikkbinders nr.4	16	25mm	HL
41	Vinkel/messing	8	4x10x10x1x560	
40	Skruer UNBRHRO	2	M4x6	Syl. hode
39	Skruer	4	M6x25	Fors. hode
38	Skruer	12	M5x12	Linseskvh. DM91
37	Skruer m/mat	4	M4x20	Syl. hode
36	Skruer Parker	8	2,8x3/8"	Linseskvh.
35	Skruer m/mat	4	UNC 5/16"x15	bk. hode
34	Pappnagle	120	5/32"	
33	Skruer	8	M6x20	bk. hode
32	Skruer	4	M5x14	Fors. hode
31	Glass Opal	4	560x115x3	PJ320
30	Pakning	4		Kanalgumm m.14
29	Plexiglass	1	3mm, matt	
28	Dørlukker	1	Yale nr. 53	SD686
27	Lås	1		
26	Hengsel	1	Pianohengsel	15mm L=460
25	Hengsel	3	G2417/127el.fers.	127x40mm
24	Ekssenter	8	TV-2885	DM161
23	Vinkel	1	TV-2937	
22	Festeplate	1	TV-2883	
21				
20	St.rør	2	1 1/4" L=2020	
19	Festevinkel	4	TV-2882	
18	Tak	1	TV-2882	
17	Tappplate	4	TV-2881	
16	Takluke	1	TV-2880	
15	Takplate	1	TV-2879	
14	Tappramme	1	TV-2878	
13	Stenderplate	8	TV-2877	
12	Håndtak	1	TV-2500	SD1097
11	Håndtak	1	TV-2500	SD1097
10	Vindusglass	1	1020x605	PJ318
9	Pakning	1	ca. 3350mm	PJ25
8	Vindusramme	1	TV-2876	
7	Dør	1	TV-2875	
6	Pakning	3	ca. 9990mm	PJ25
5	Vindusglass	3	1035x630	PJ317
4	Vindusramme	3	TV-2874	
3	Sideribber	3	TV-2873	
2	Dørplate	2	880x440	
1	Bunnramme	1	TV-2871	

Følger dørlukker

Nr.	Gjenstand/Matr.	Tegn. nr.	Stk.	Type/Dim.	Merkeprod.
4	28/1-71 dkt.				
3	5/0-70 dkt.				
2	8/0-70 dkt.				
Vign./Dato					

Telefonkiosk, ny konstruksjon.			Målestokk	Utskr. Kontroll	Gj. G.
Sammenstilling.			1:5	Alt	Alt
TELEVERKET			Erst. for		
Hovedverkstedet Oslo den 1/2-70			TV-2869		

Utkuttet 10x10^m. på A og B

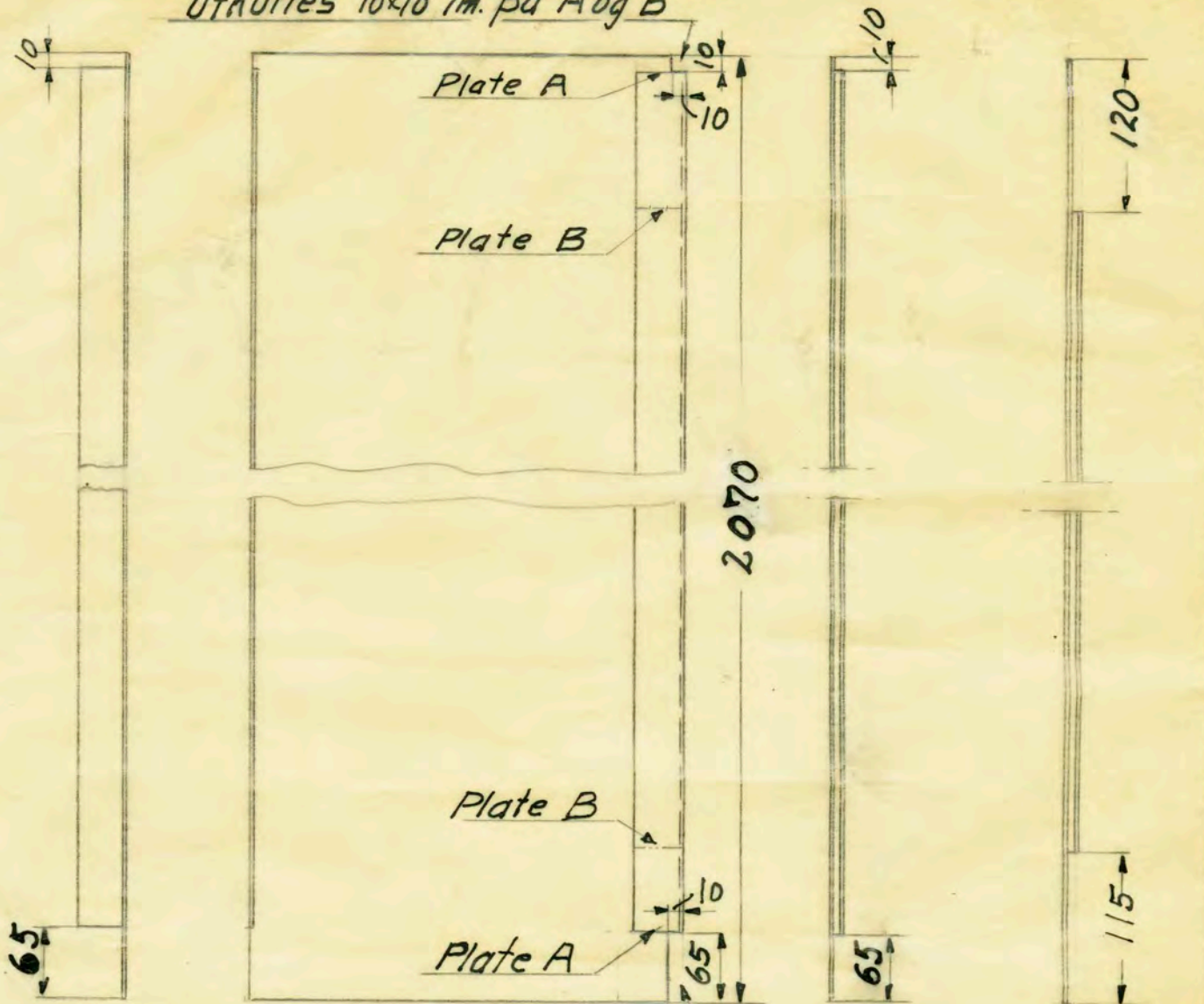

Utkuttet 10x65^m. på A og B

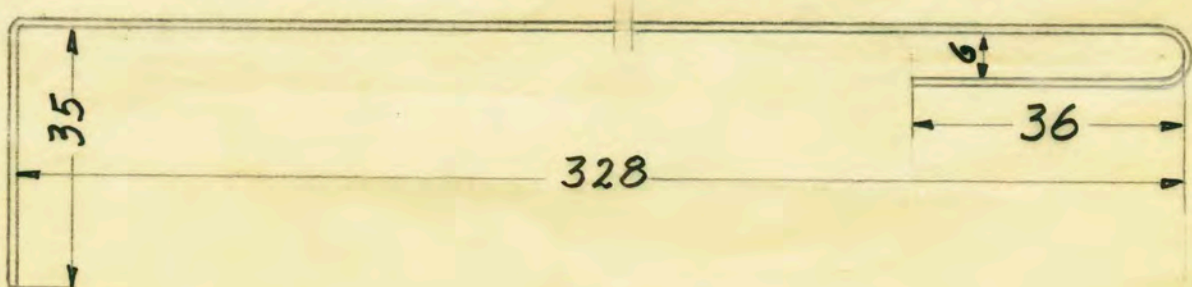
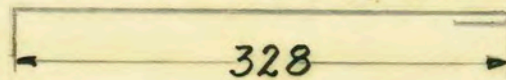

	Stålplate nr. 18			405x2070	
	Nr. Materiale		Vekt	Dim.	Merknad
VI	Målestokk	Tegnet	Tracet	Kontroll	Telegrafverket
V 1/3-60 P.	1:5	Lander			Hovedverkstedet, Løren 10/5-50
IV 2 1/2-59 P.	1:1				
III 1/3-57 P.	Stålplate for telefonkiosk (nr. 36 TV-950)				Erst. for
II 2 5/8-55 P.					Erst. av
					TV-2008

Øvre plate som a" TV-2625

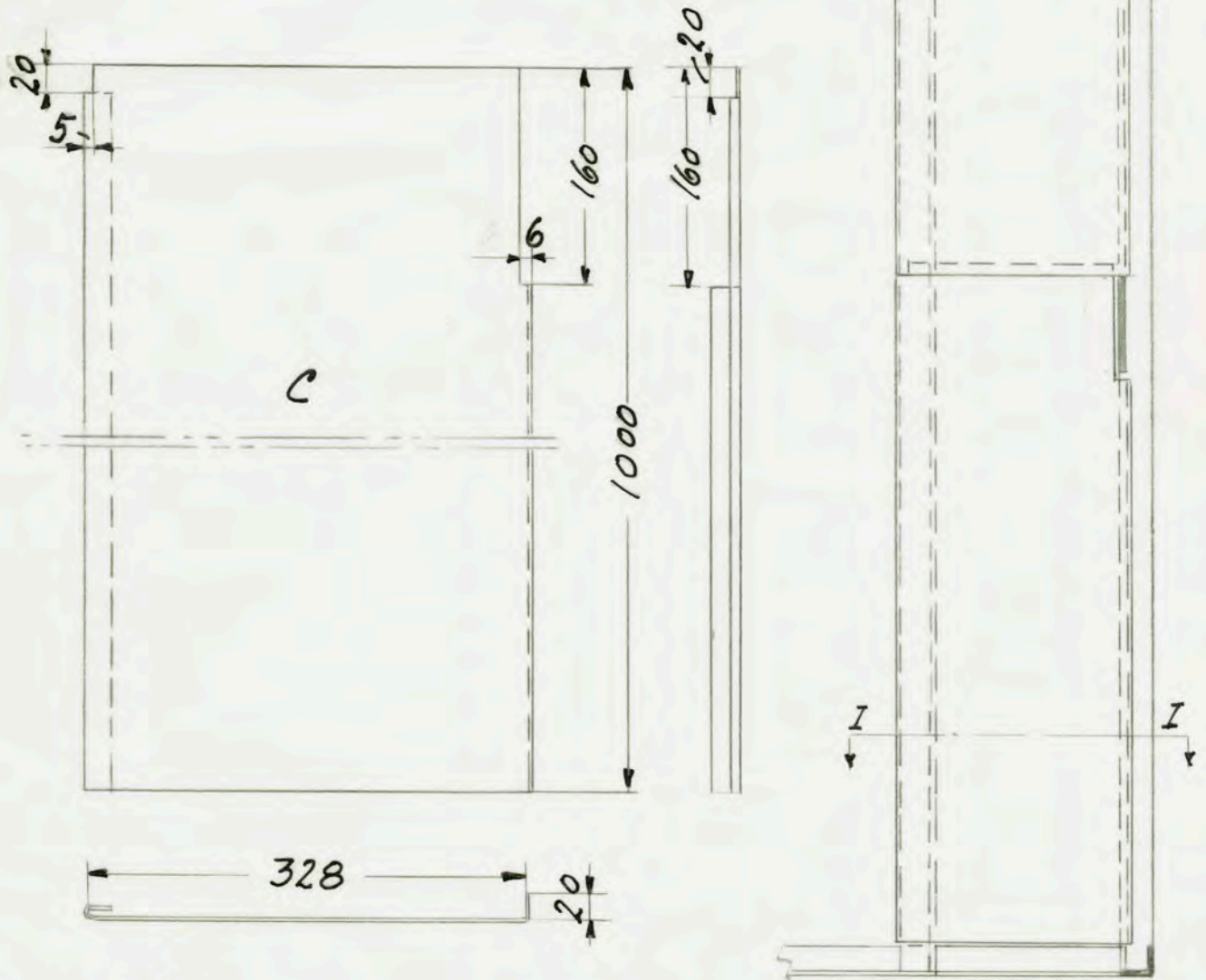

Materiale:
Stålpl. 1.25 mm

Snitt I-I se tegn. TV-2625

Telefonkiosk
Innv. platekledning
Nedre plate på dørsiden

TELEGRAFVERKET

Hovedverkstedet

Målestokk 1:10 1:5	Tegnet Jan	Tracet	Kontroll	Godkj.
Erst. for				
Erst. av				

TV-2626

Utgave/Dato

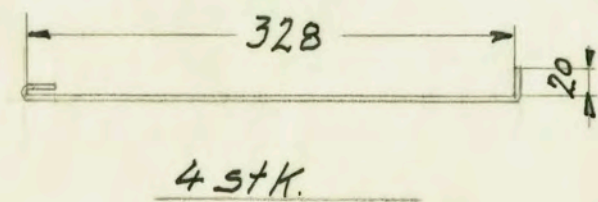
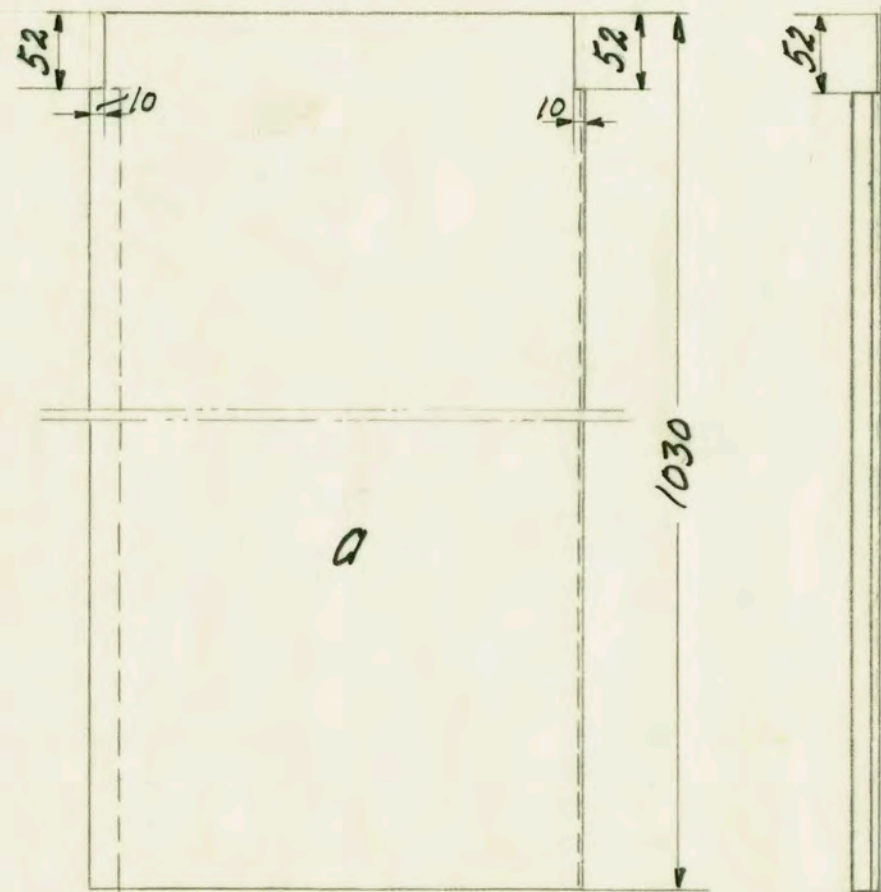
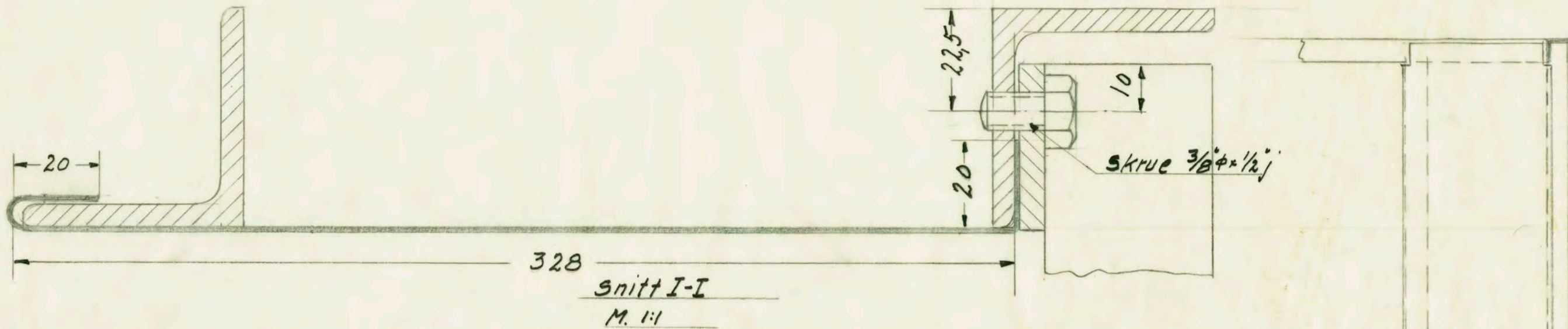

Materiale:
Stålpl. 1.25^{mm}/m.

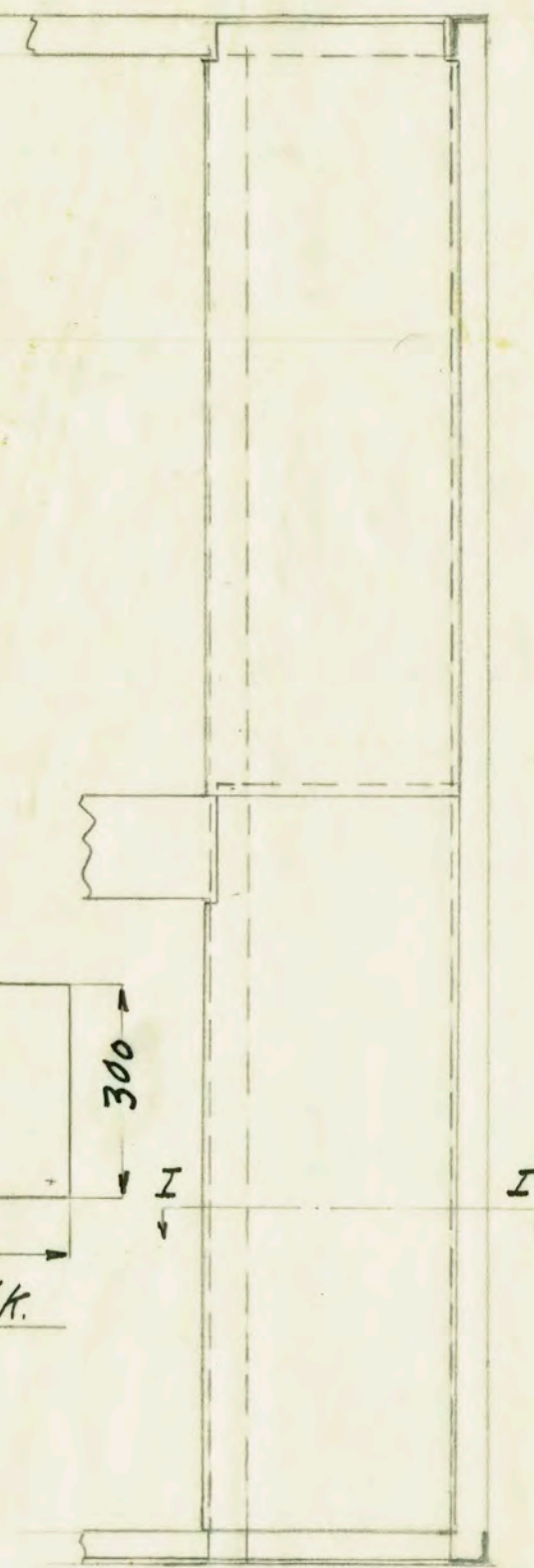
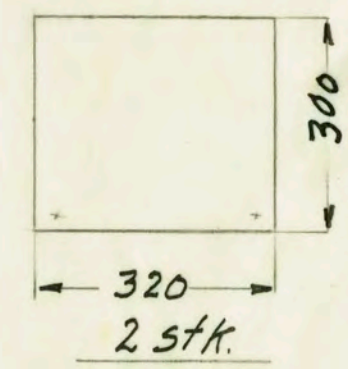
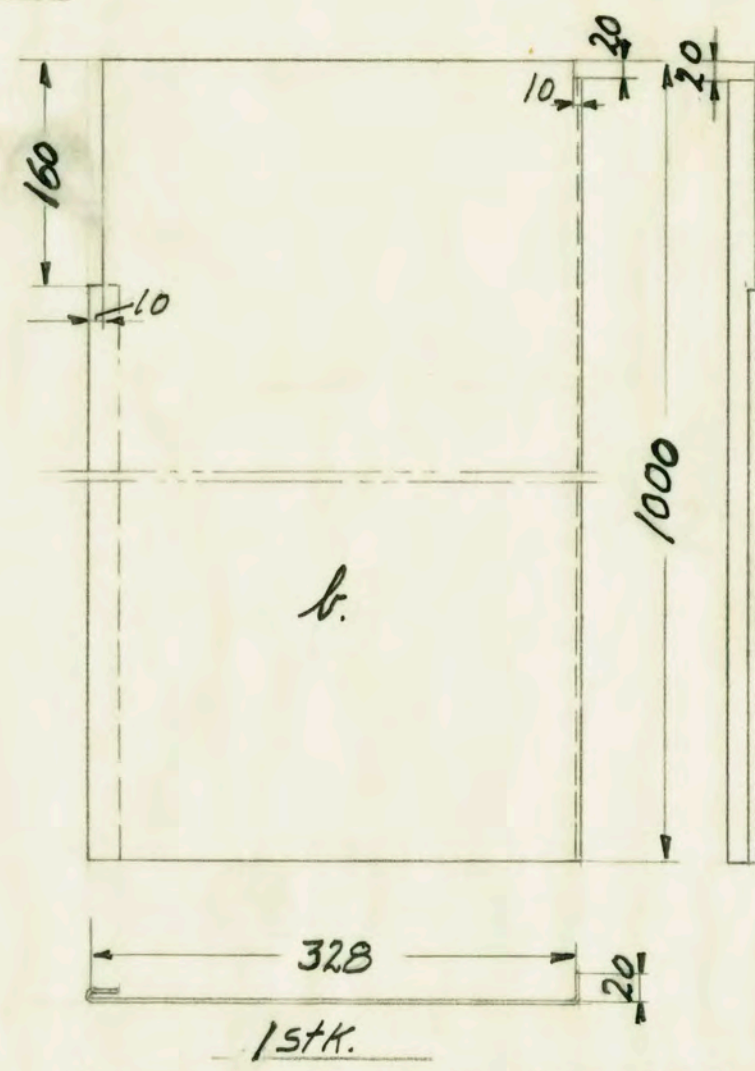

II 22/8-61 Jan Utgave/Dato	Telefonkiosk innv. platekledning		Målestokk 1:1 1:10	Tegnet Jan	Tracet	Kontroll	Godkj.
	TELEGRAFVERKET Hovedverkstedet		Erst. for		Erst. av		
			TV-2625				

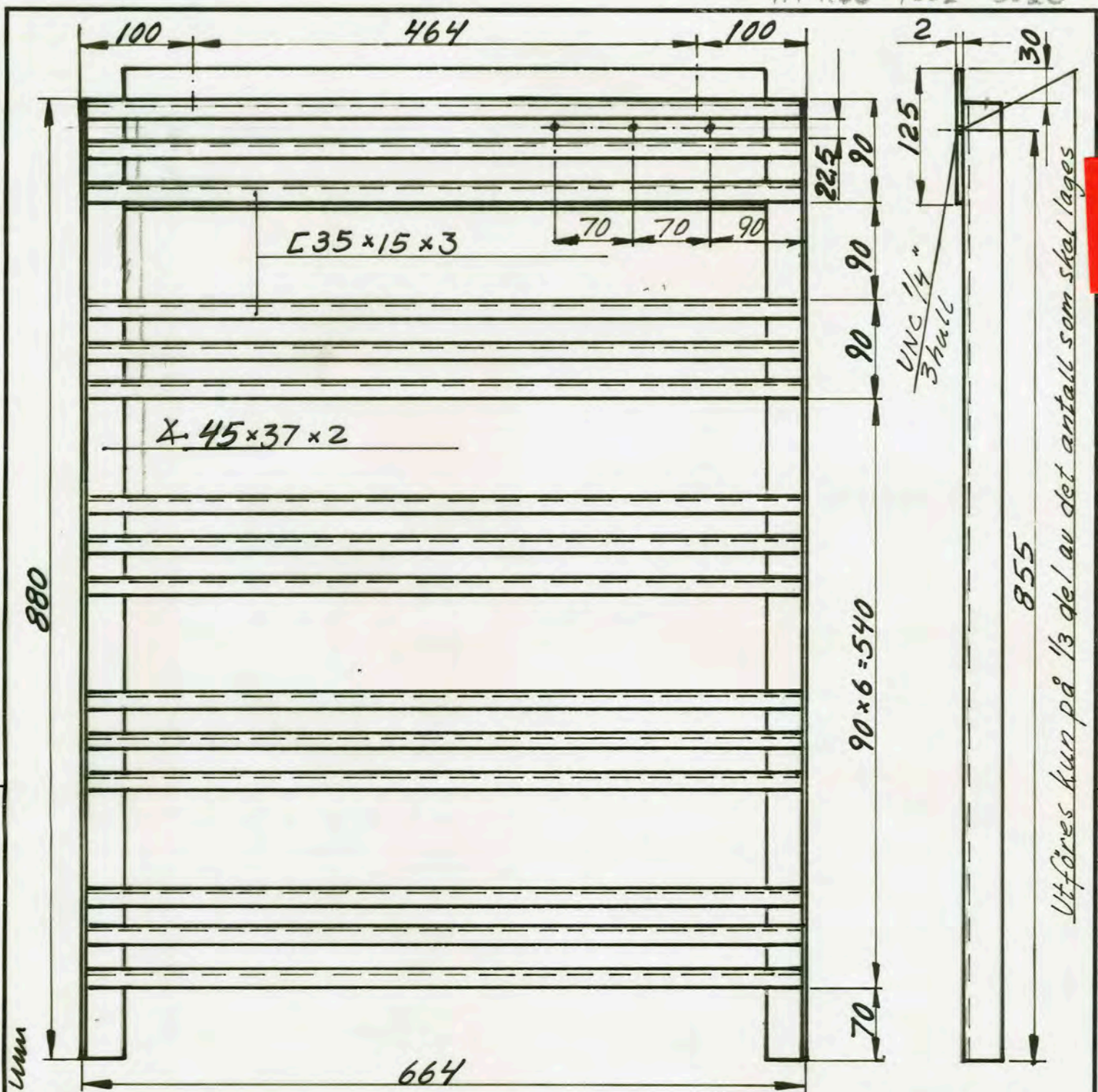

Makulert og erstattet av samme nr., den 17/8-70 aut

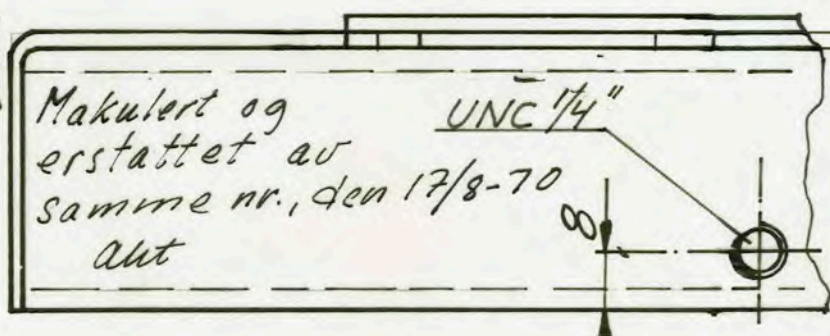

Høllom legg

Overflatebehandling:
Metalliseres/alumin.lakk.
Tilhører tegn.
nr. TV-2869

Utgave/Dato	Ribbeverk. Makulert og erstattet av samme nr. den 17/8-70 aut	Målestokk	Utført	Kontroll	Godkj.
		1:5 1:1	aut	aut	g
	TELEGRAFVERKET	Erst. for			
	Hovedverkstedet, Oslo den 4/2-70	TV-2873			

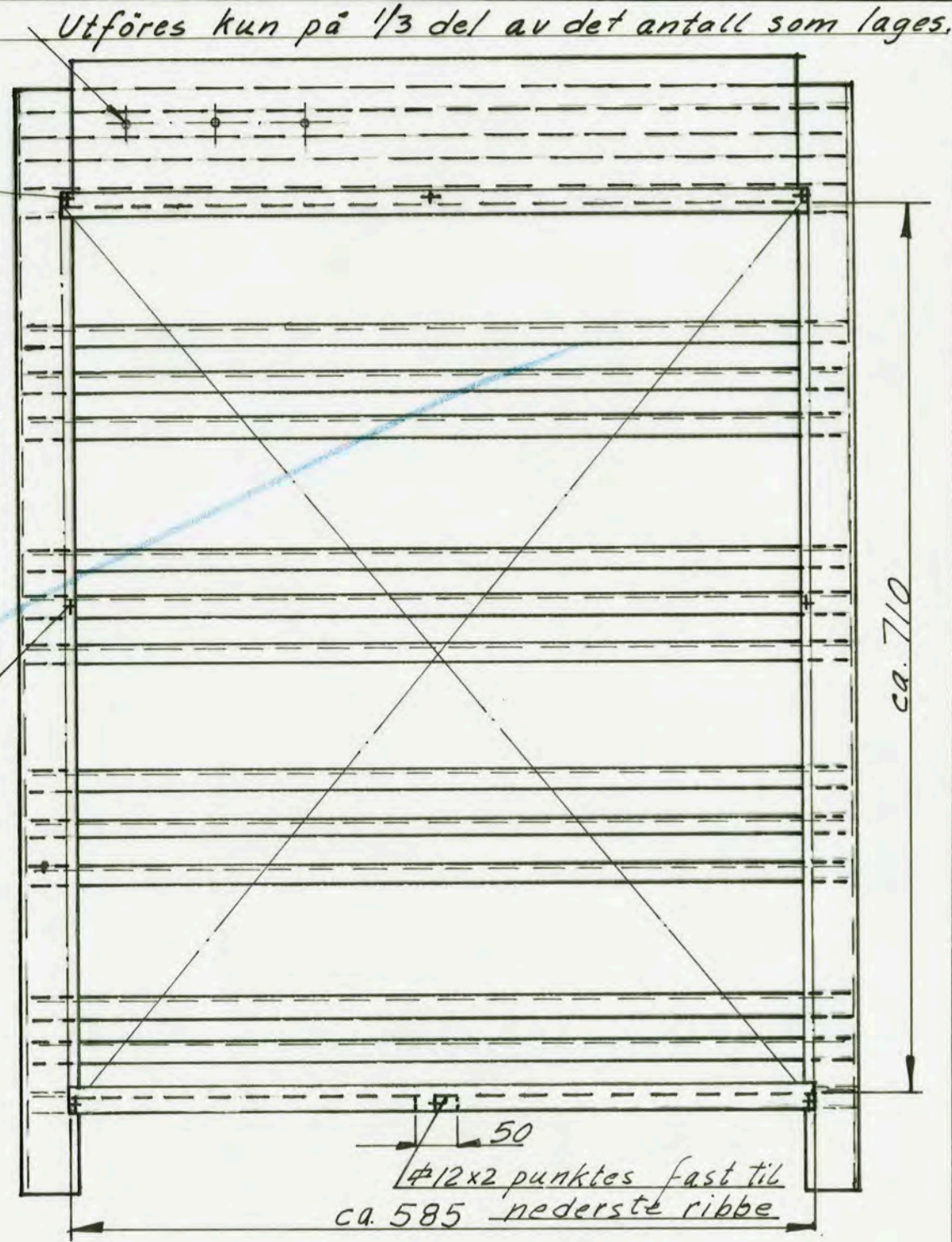
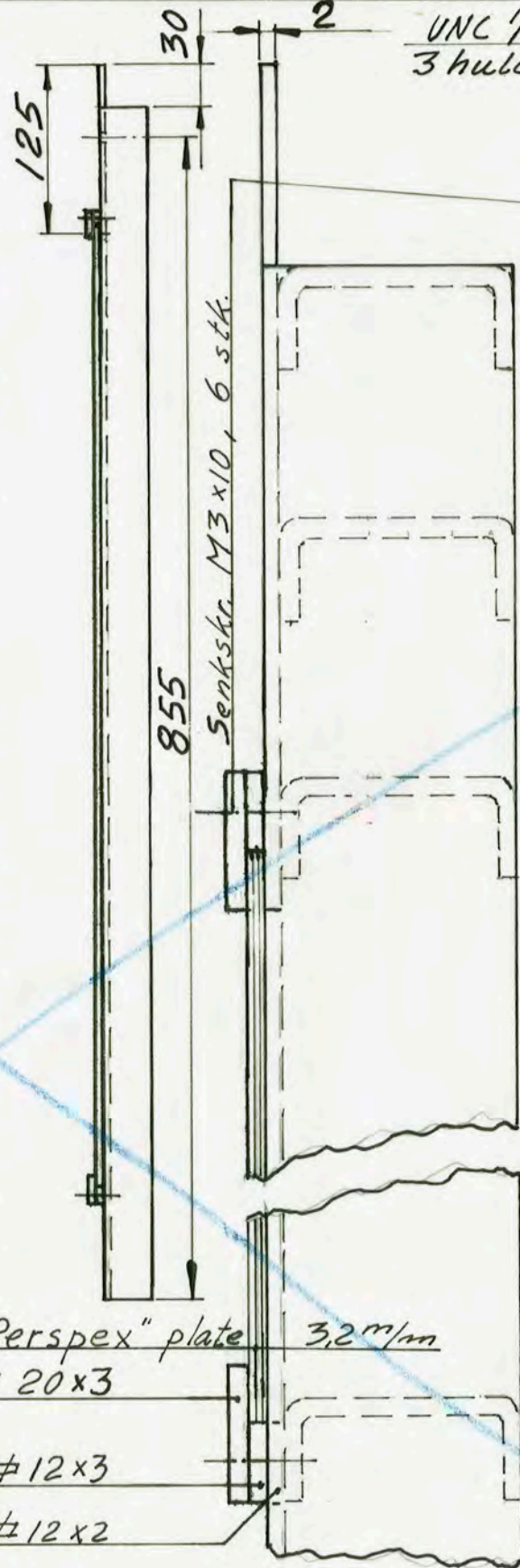
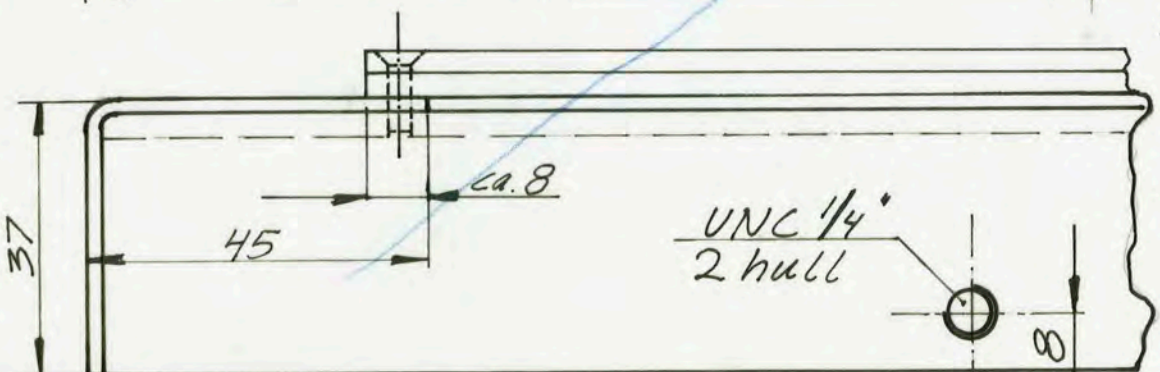
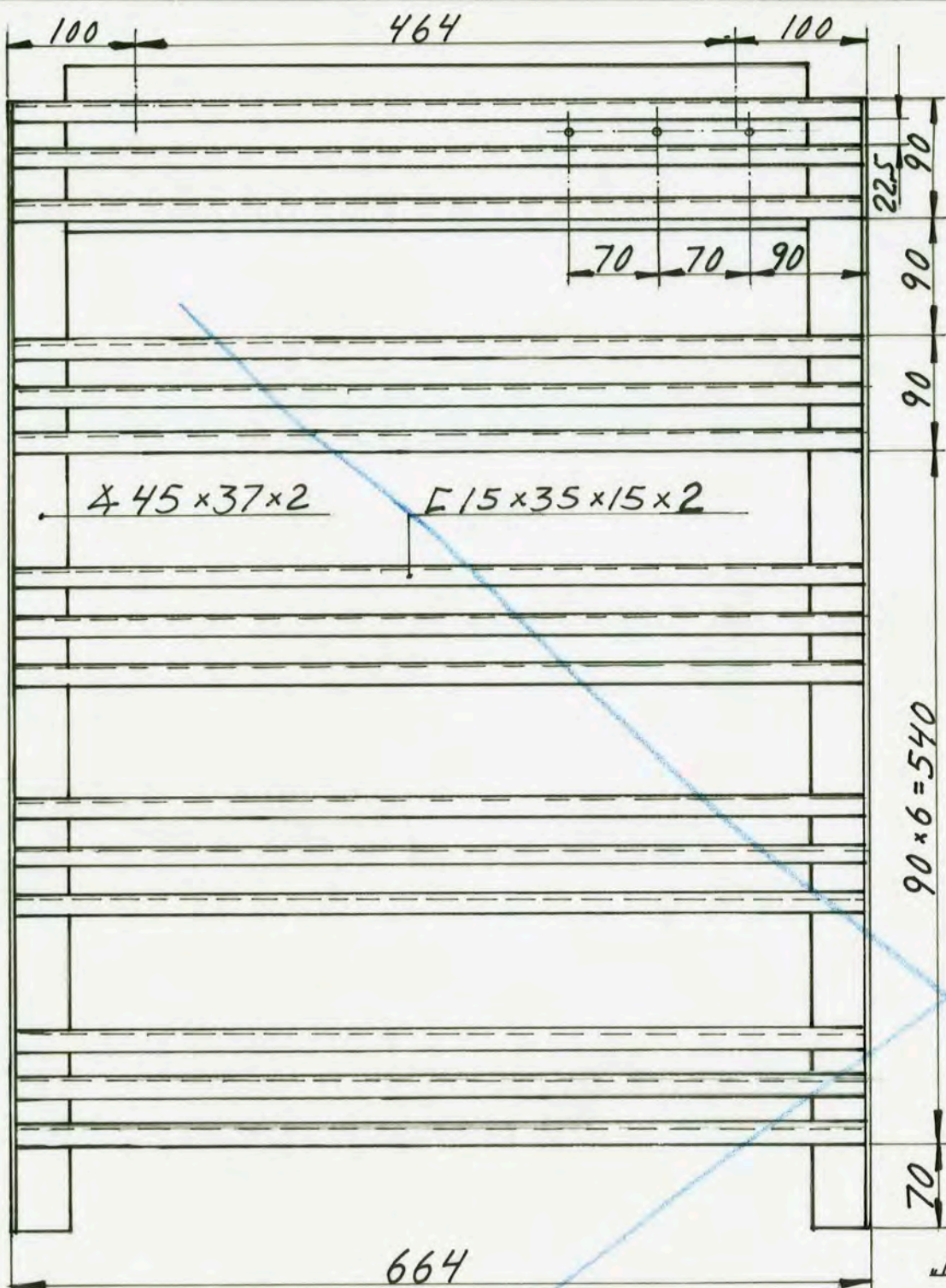

Overflatebehandling:
 Metalliseres/alumin. lakk
 Tilhører tegn. nr.
 TV-2869

Makubert og erstattet av
 samme nr. den 6/10-70 Alt

	Ribbeverk.	Målestokk	Utført	Kontroll	Godkj.
		1:5	Alt	Alt	
3	16/9-70 Alt	Erst. for TV-2873 av 4/2-70			
2	17/8-70 Alt	TELEGRAFVERKET			
	Utgave/Dato	Hovedverkstedet, Oslo den 17/8-70			
		TV-2873			

4C/60

TA 1166 T004 0040

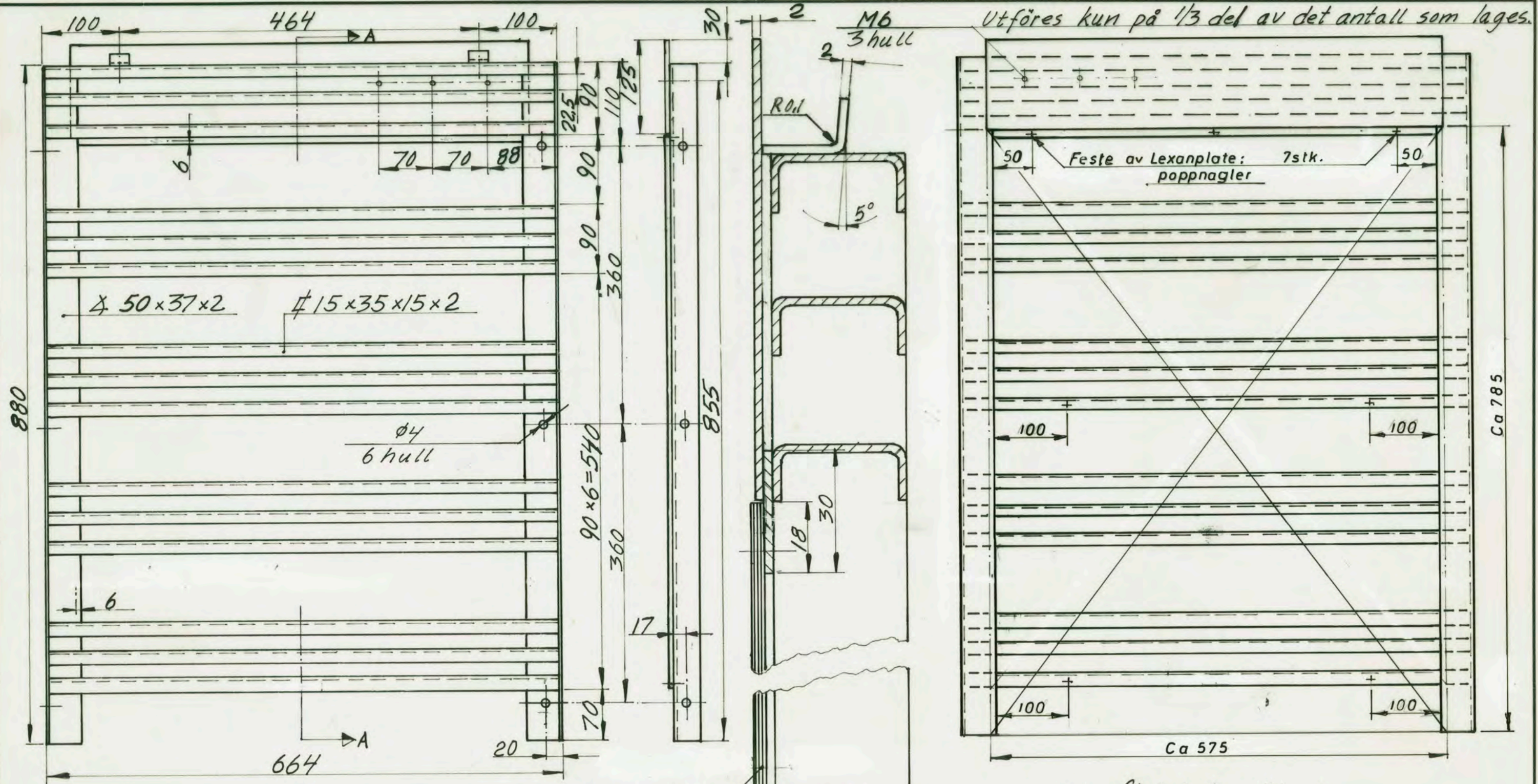

Overflatebehandling:
 Metalliseres/alumin.lakk
 Tilhører tegn. nr.
 TV-2869

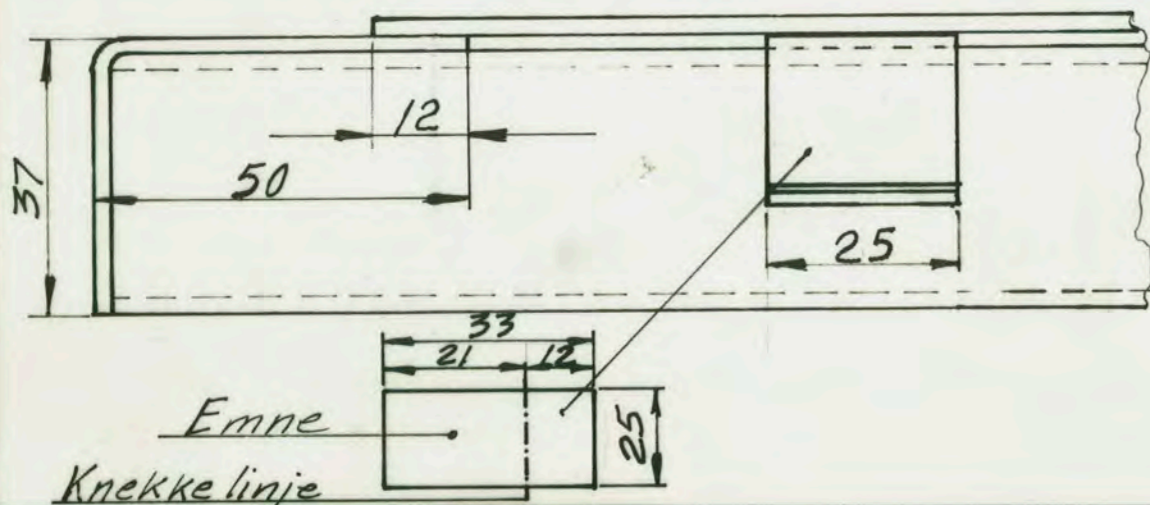

LEXAN-PLATE
 9034-112 3mm
 POPPNAGLE

6	30/11-73	akt
5	1/12-70	akt
4	5/10-70	akt
3	16/9-70	akt
7	1/6-825Ka	2
Utgave/Dato		

Ribbeverk.
 TELEGRAFVERKET
 Hovedverkstedet, Oslo den 17/8-70

Målestokk 1:1 1:5	Utført akt	Kontroll akt	Godkj. g
Erst. for TV-2873 av 4/2-70			
TV-2873			

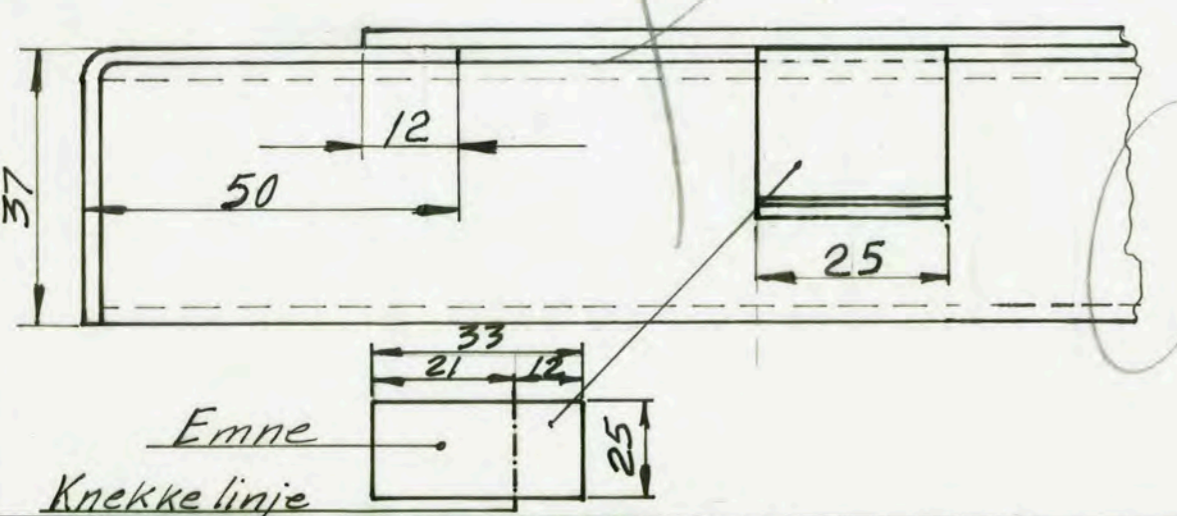
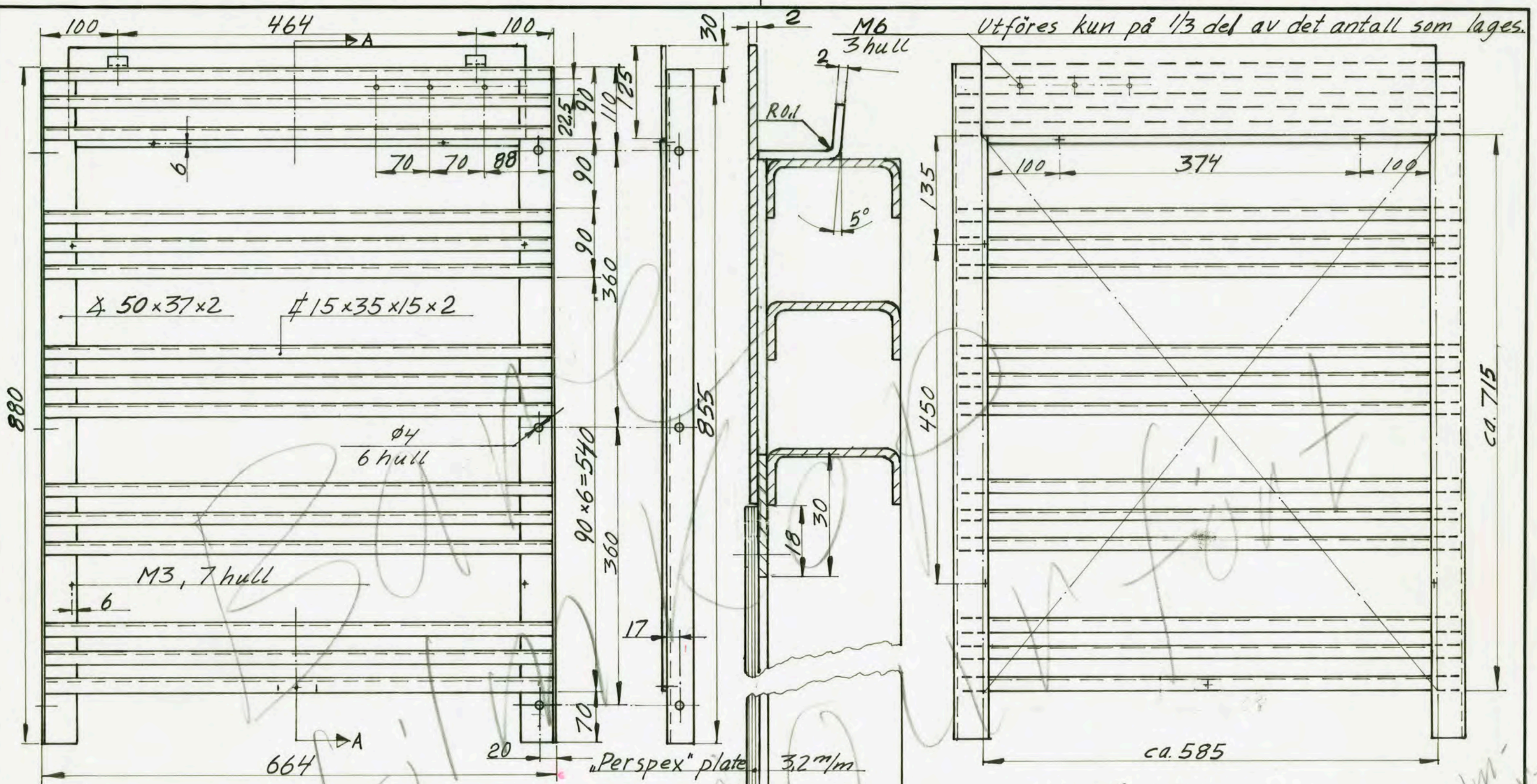

Bores og forsenkes for senkeskr. M3x5

Overflatebehandling:
Metalliseres /alumin.lakk
Tilhører tegn. nr.
TV-2869

Bare film-kopien gjøtt.

6	30/11-73 dnt	Ribbeverk.	Målestokk	Utført	Kontroll	Godkj.
5	1/12-70 dnt		1:1			
4	5/10-70 dnt		1:5	dnt	dnt	g
3	16/9-70 dnt		Erst. for TV-2873 av 4/2-70			
2	17/8-70 dnt		TV-2873			
Utgave/Dato			TELEGRAFVERKET		Hovedverkstedet, Oslo den 17/8-70	

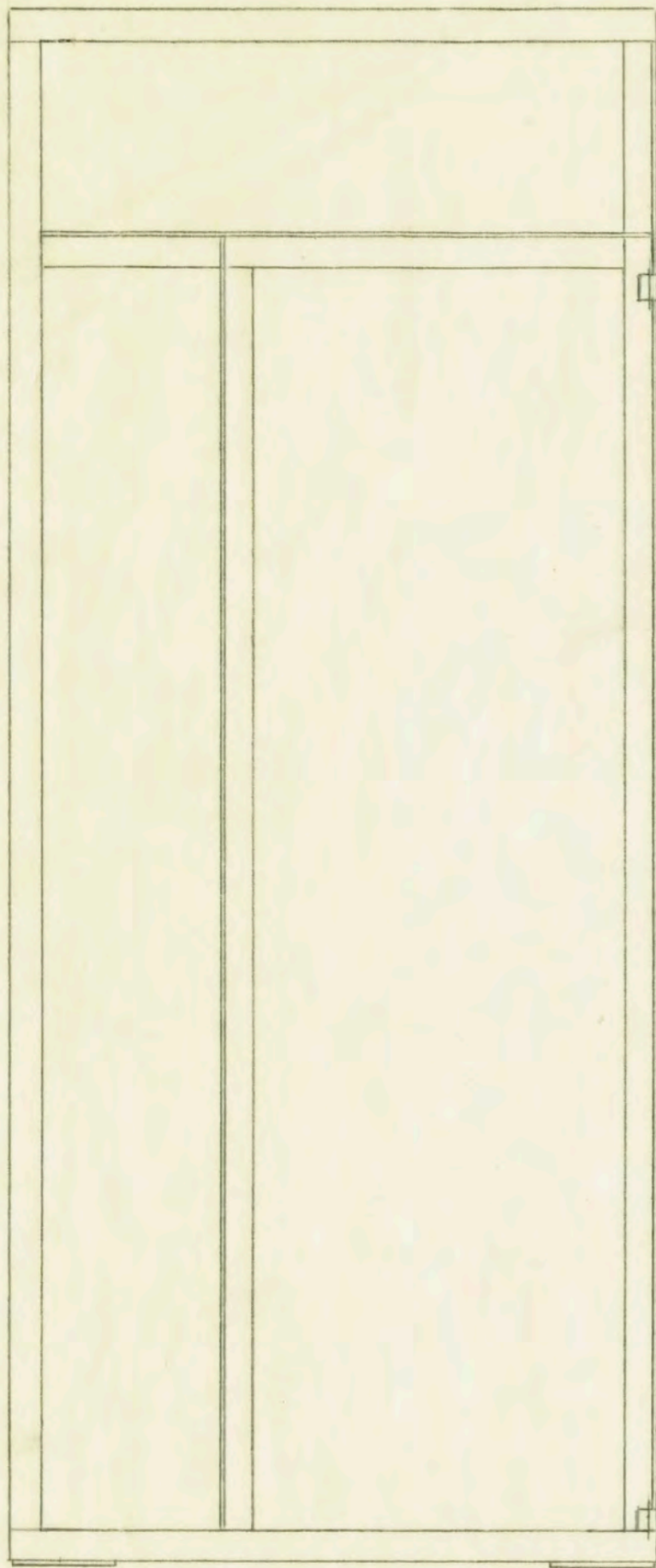

Dørside sett utenfra

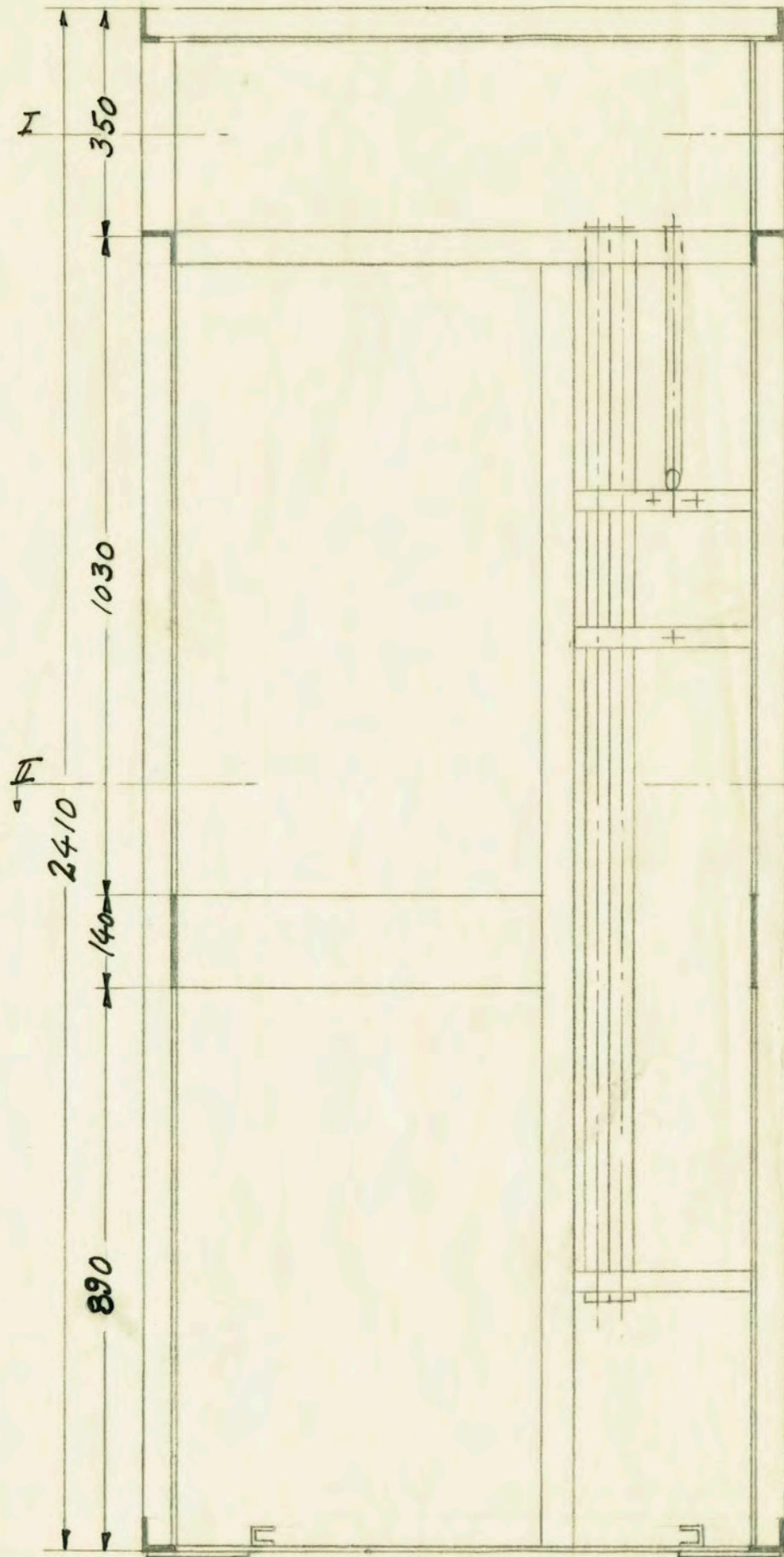

snitt III-III

Δ 25x50x5

snitt I-I

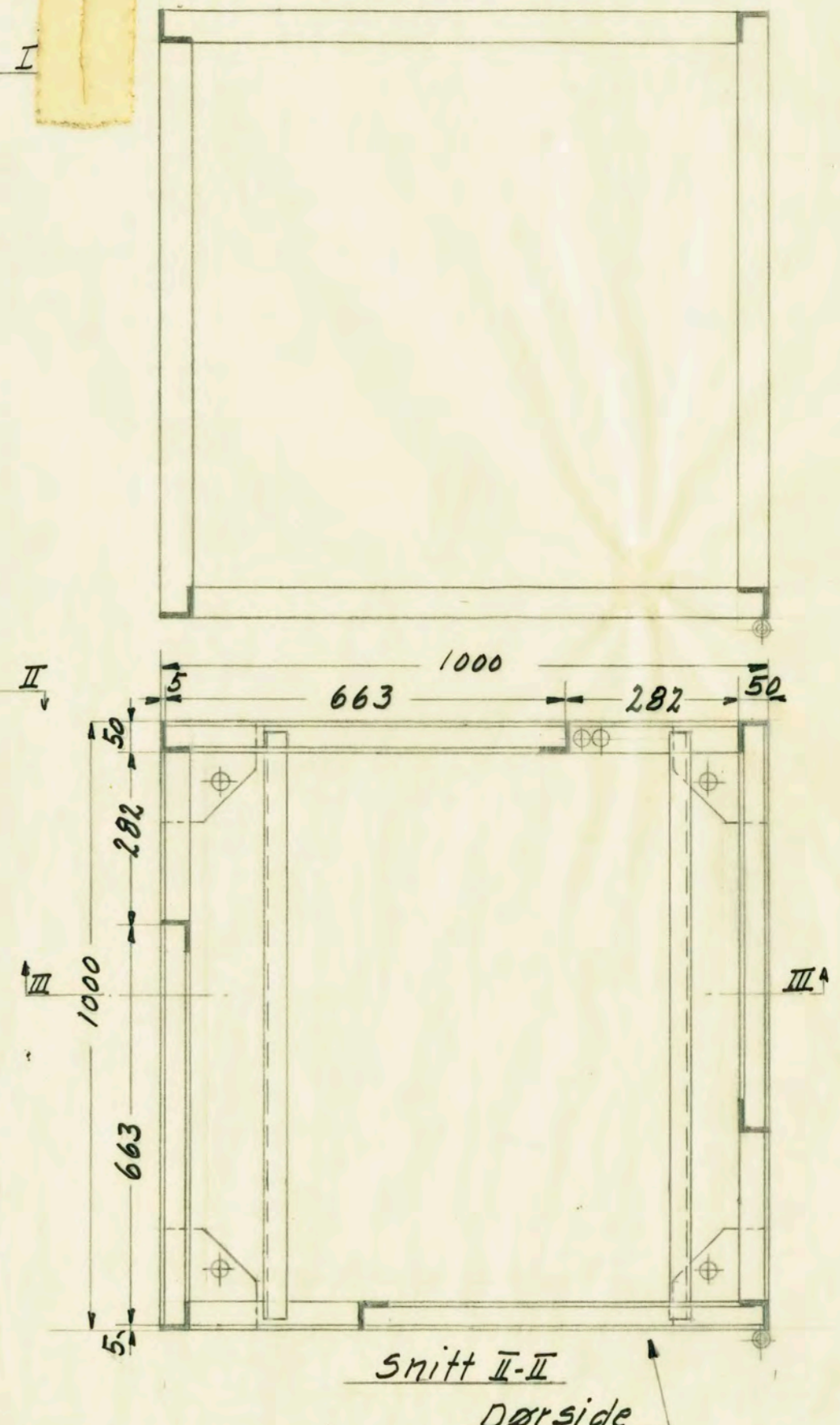

*snitt II-II
Dørside*

		Målestokk	Tegnet	Tracet	Kontroll	Godkj.
		1:10	Sander			Sander
III	2/6-61 Jan	Erst. for				
II	20/4/61 Jan	Erst. av				
Utgave. Dato		Telegrafverket		Hovedverkstedet		TV-2313
		4432		TA 1166 T004 0012		

*Skjelett for telefonkiosk
Hov. tegn. TV-950*

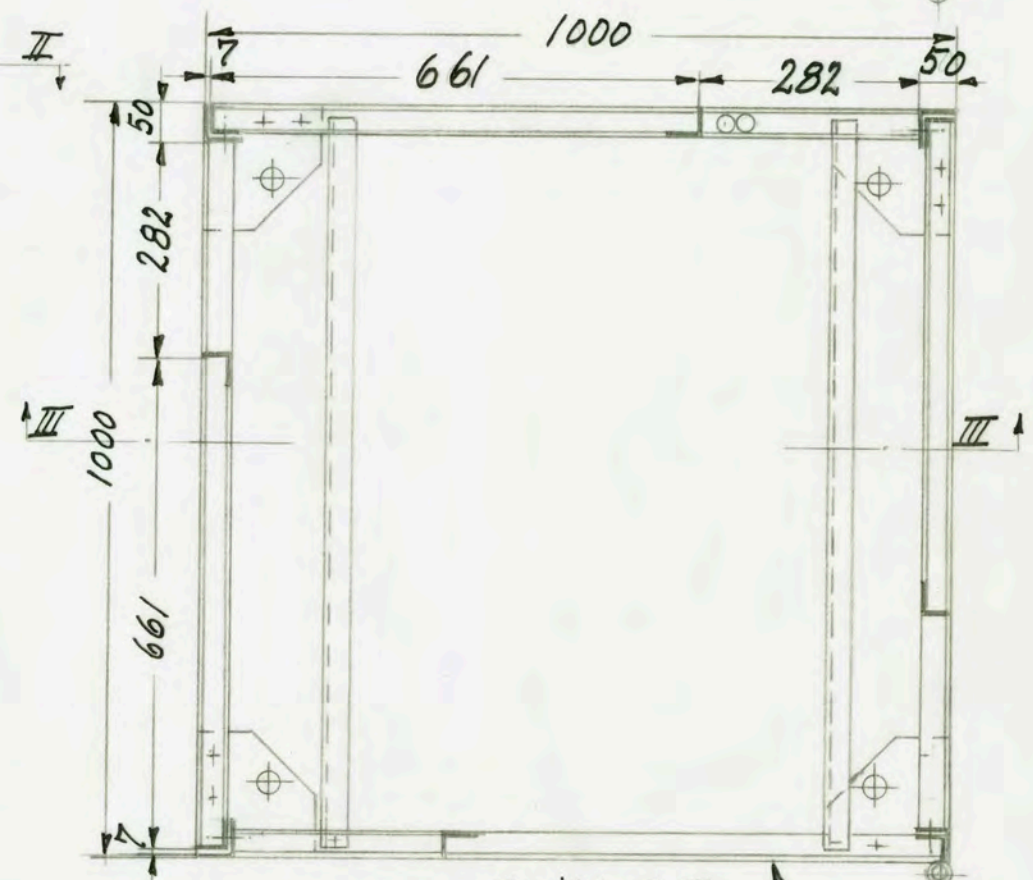
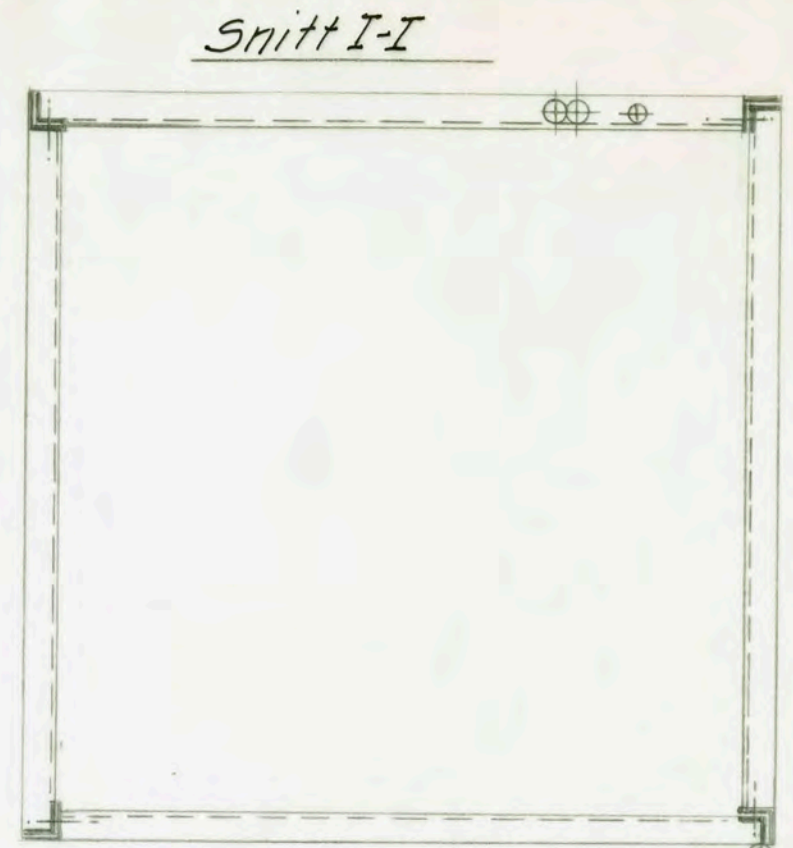
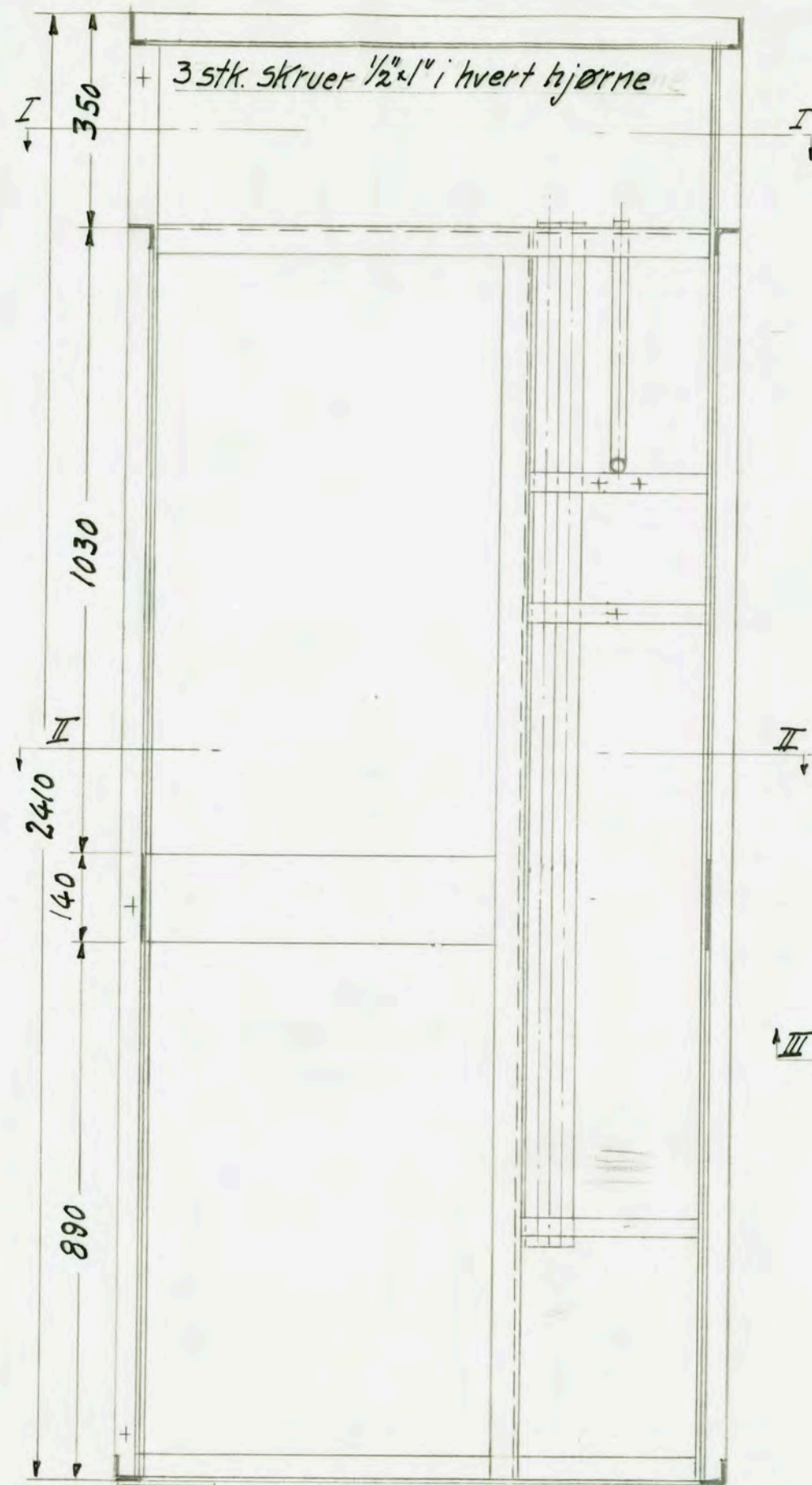

Dørside

Snitt III-III

		Telefonkiosk		Målestokk	Tegnet	Tracet	Kontroll	Godkj.
		Skjelett alt. 3		1:10	Pan			SM
				Erst. for				
				Erst. av				
II	3/6-61	Pan		TELEGRAFVERKET		TV-2618		
	Utgave/Dato			Hovedverkstedet				



Dørside sett utenfra

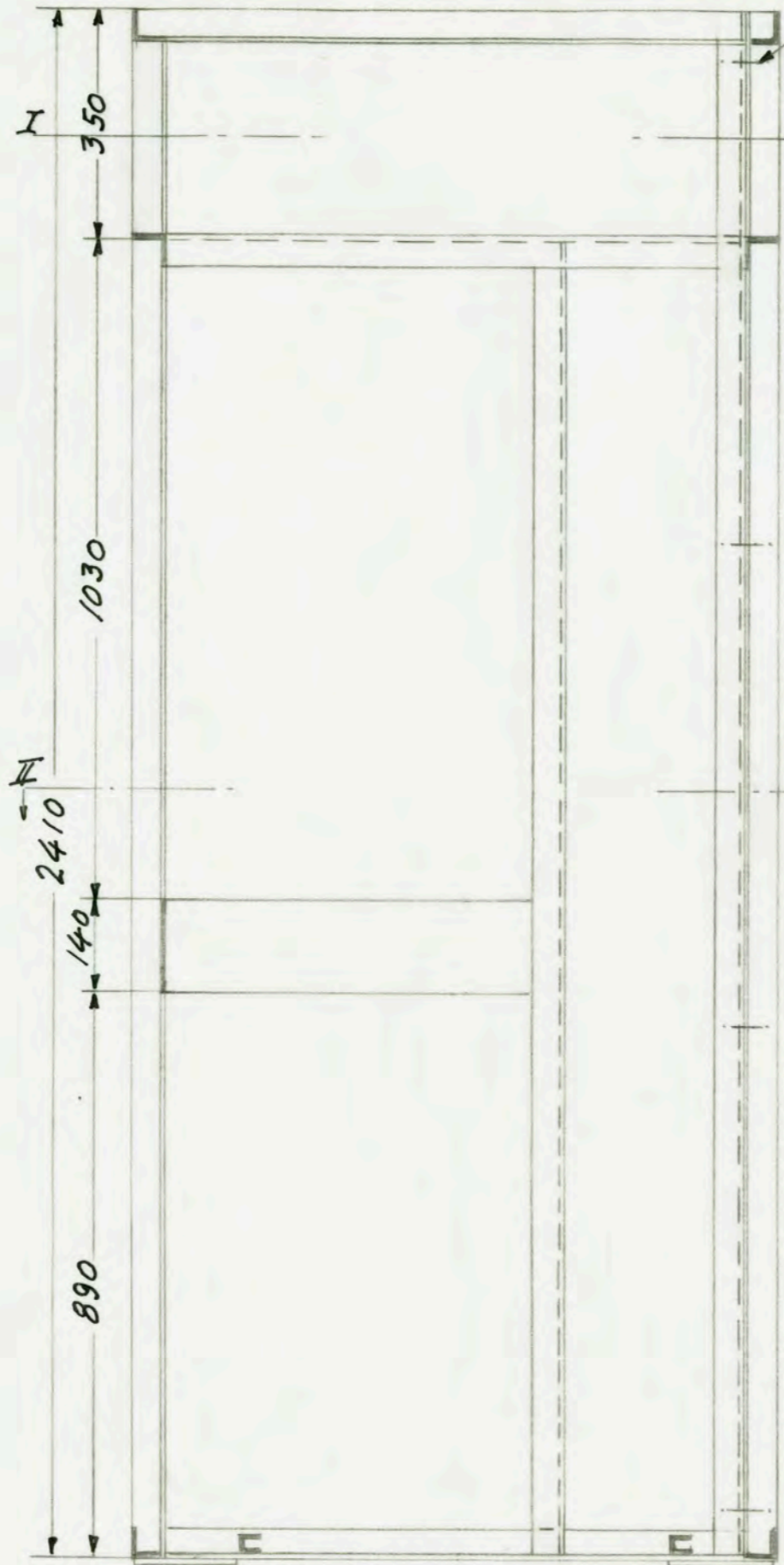

snitt III-III

4 stk. 3/8" fors. skruer i hvert hjørne

snitt I-I

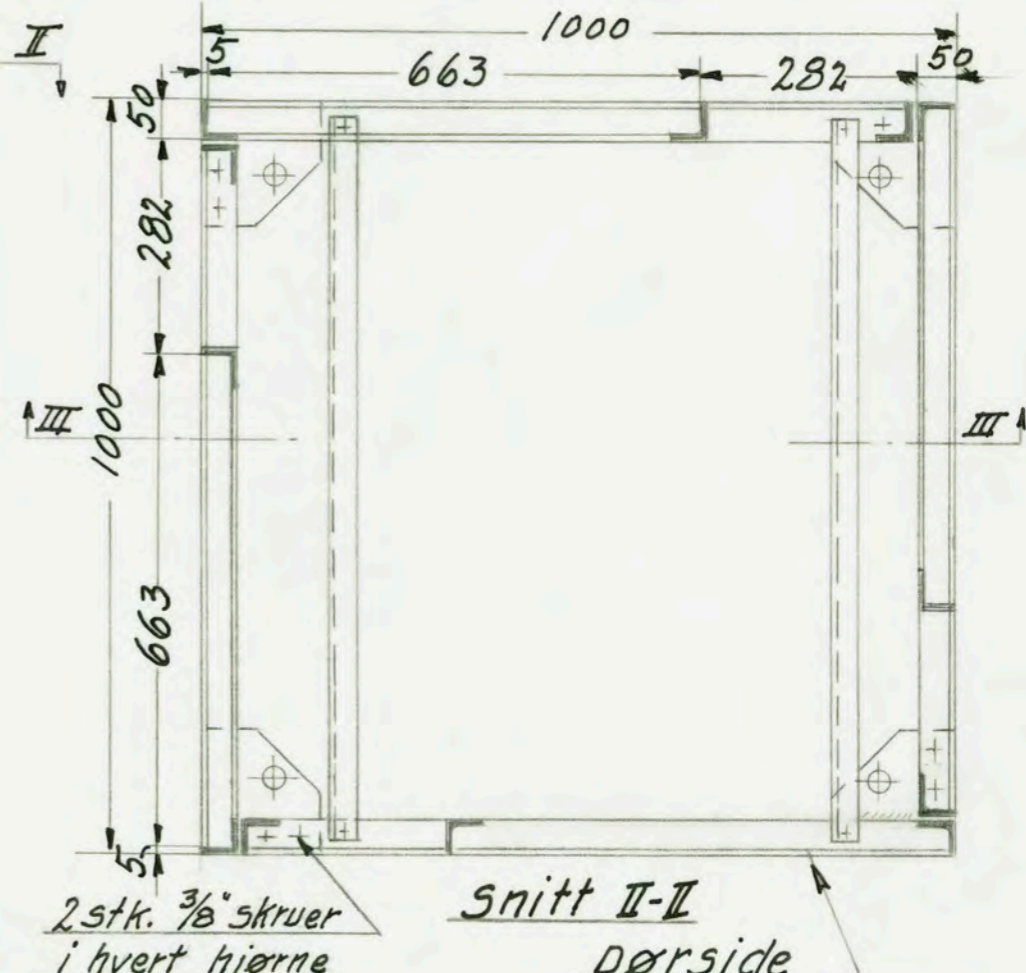
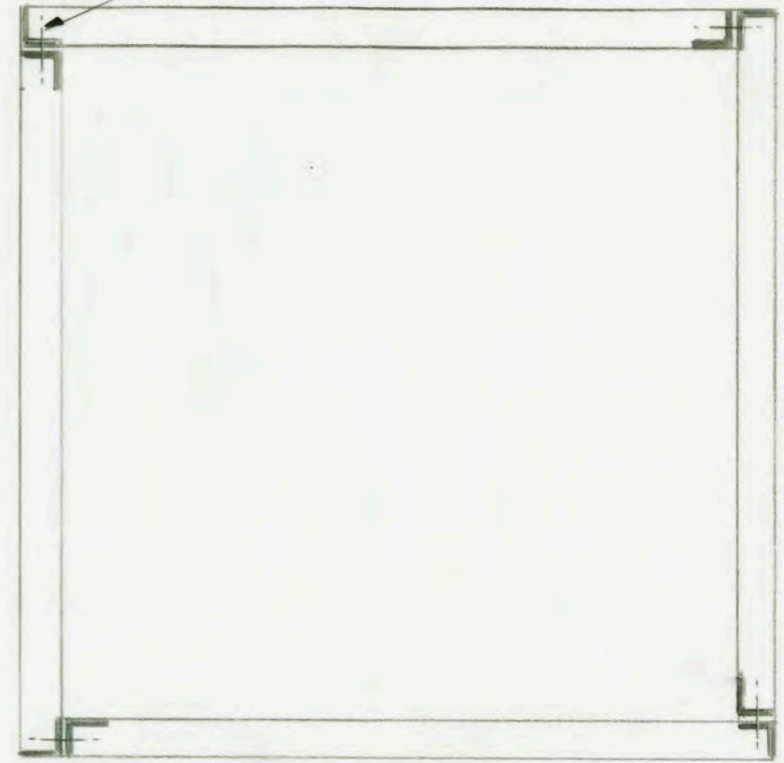

2 stk. 3/8" skruer i hvert hjørne

snitt II-II Dørside

Utgave/Dato	<i>Skjelett for telefonkiosk</i> <i>A/t. 2</i>	Målestokk	Tegnet	Tracet	Kontroll	Godkj.
		1:10	<i>Jan</i>			<i>Sara</i>
	TELEGRAFVERKET	Erst. for				
	Hovedverkstedet	Erst. av				
		TV-2601				

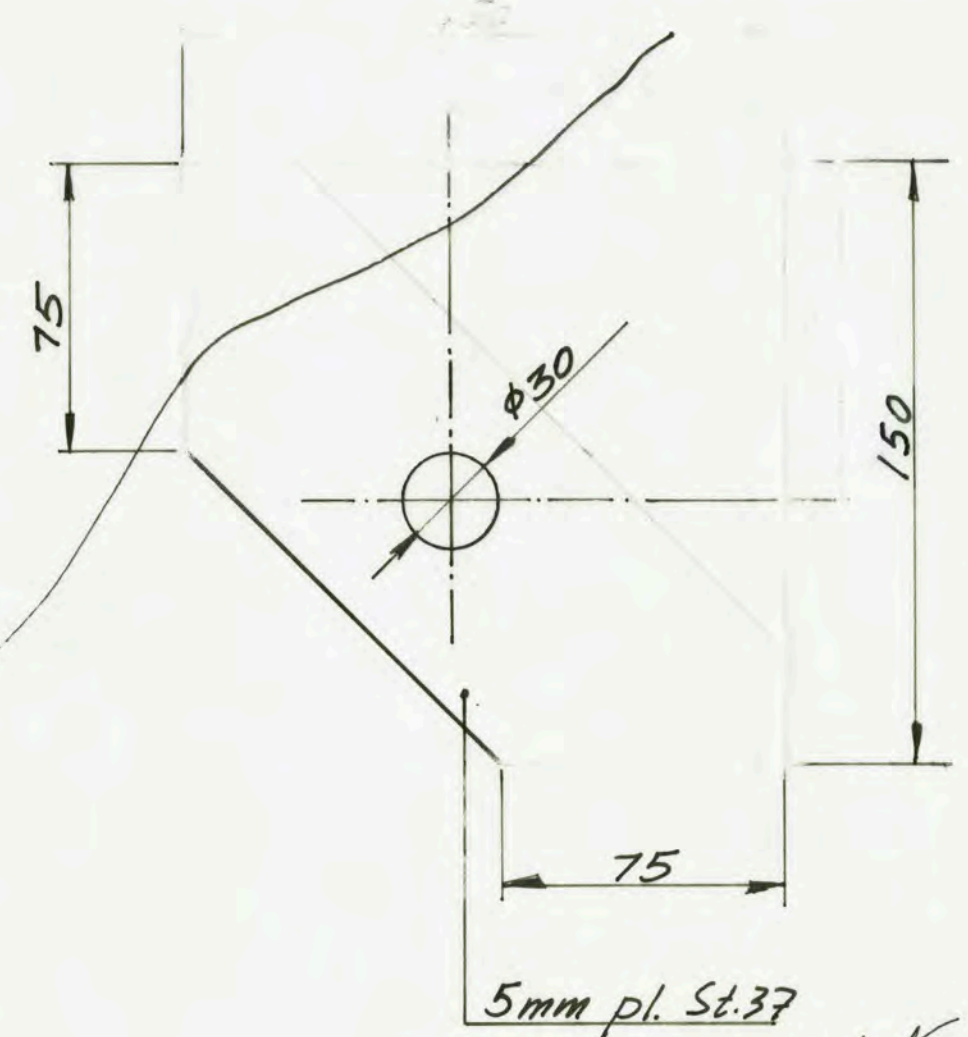
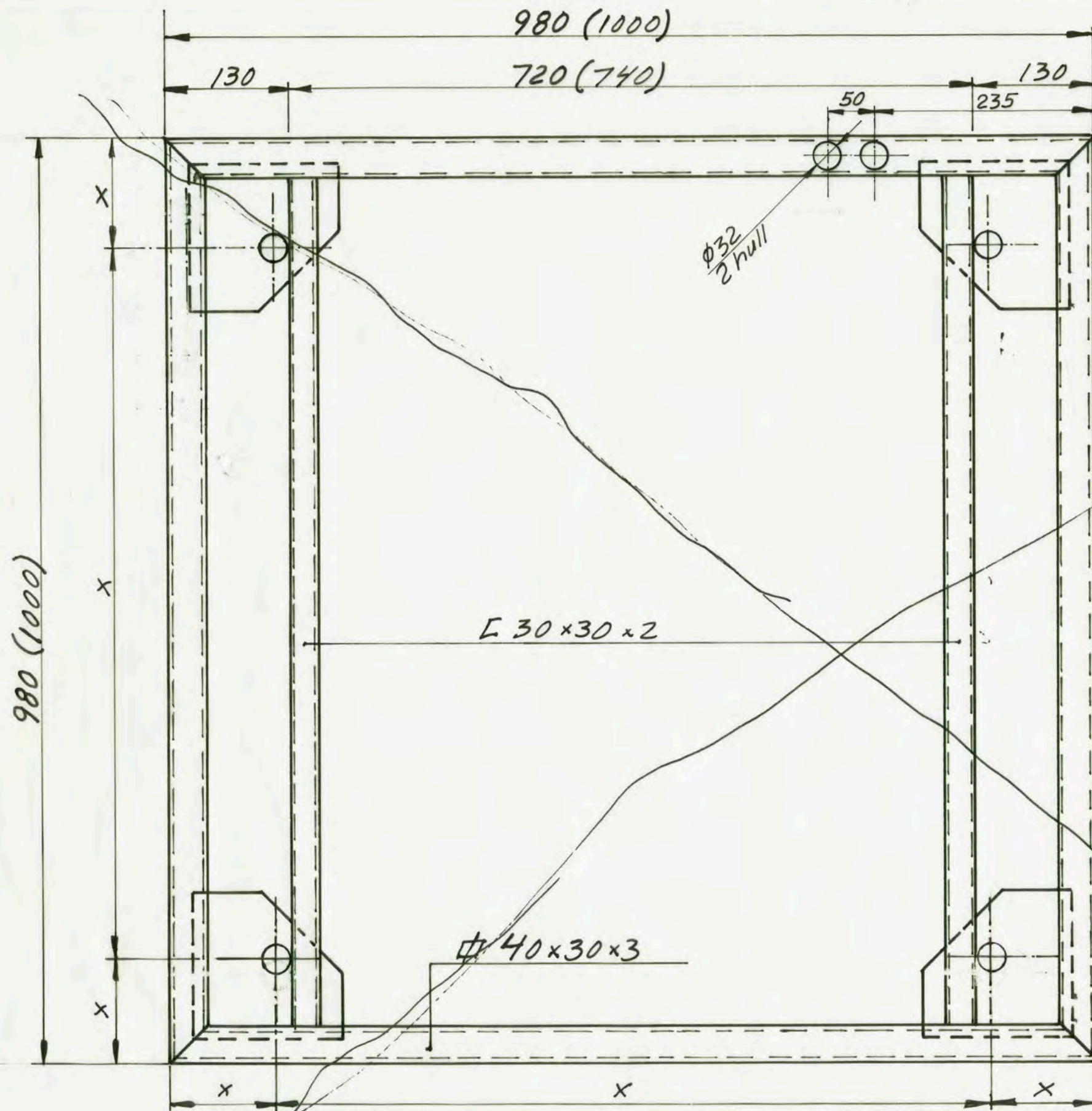

Makuleret og utført
av samme nr. den 28/9-72
Aut.
Overflatebehandling:
Metalliseres/alumin. lakk.

Tilhører tegn. nr. TV-2869.

Siffer innom parantes gjelder prototyp.

x Kfr. jigg

		Bunnramme.	Målestokk	Utført	Kontroll	Godkj.
			1:5	Akt	Akt	97
			Erst. for			
		TELEGRAFVERKET	TV-2871			
		Hovedverkstedet, Oslo den 4/2-70				

4	29/1-71	akt
3	6/10-70	akt
2	17/8-70	akt
Utgave/Dato		

40/49

TA1166 T004 0039

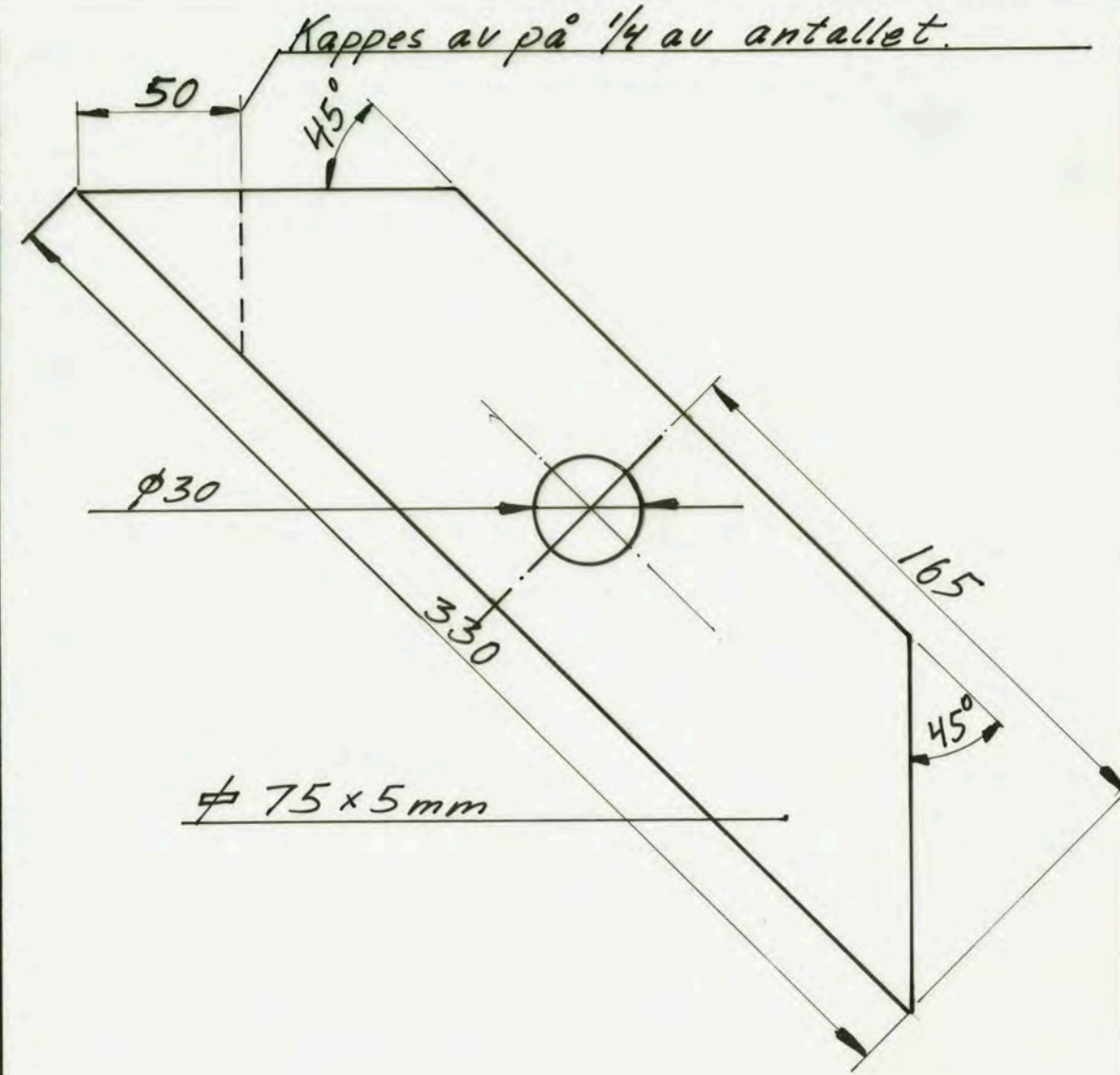
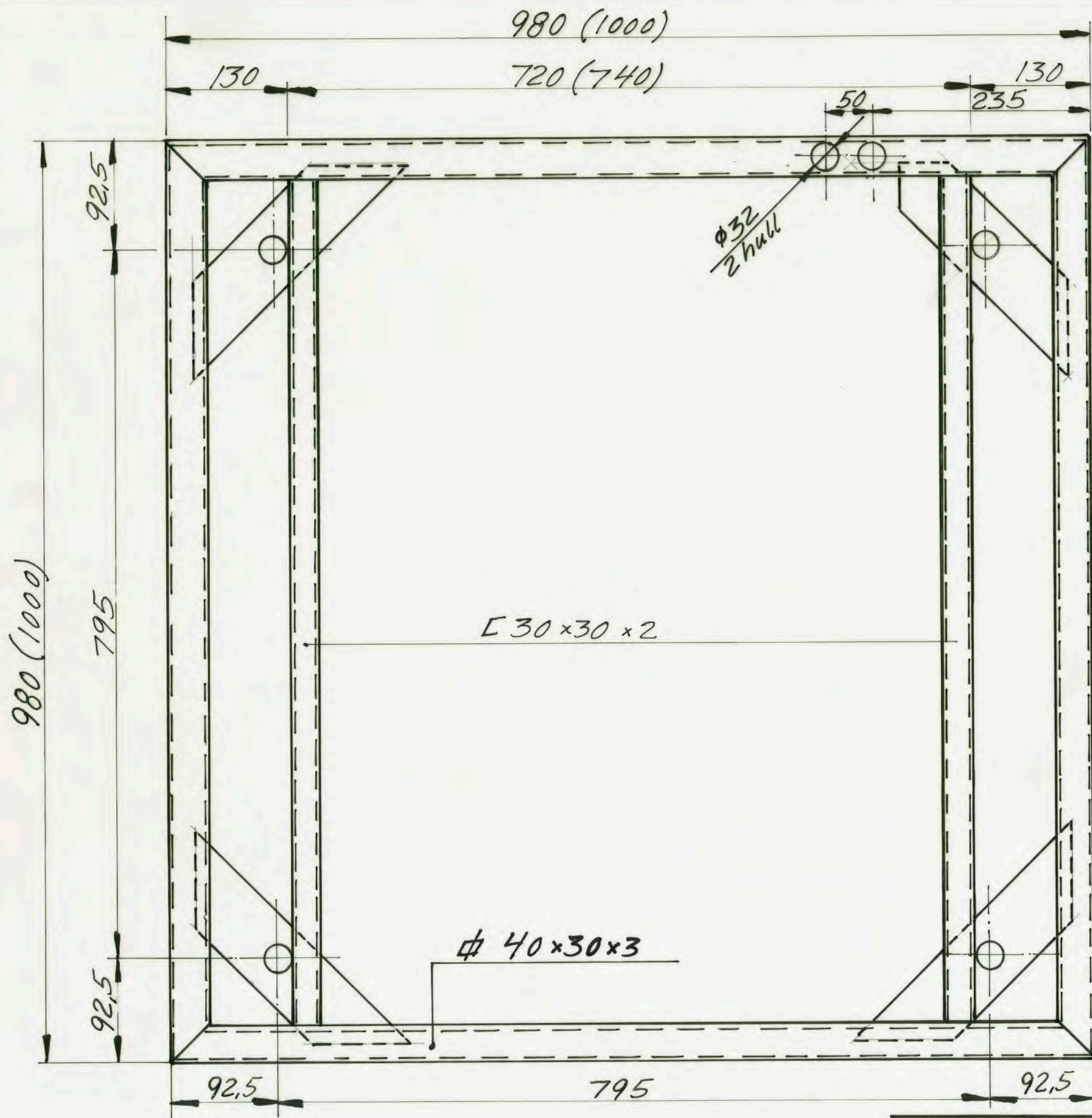

Overflatebehandling:
Metalliseres/alumin.lakk.

Tilhører tegn.nr. TV-2869.

Siffer innom parantes gjelder prototyp.

	Bunnramme.	Målestokk 1:5	Utført Allt	Kontroll	Godkj.
6/8-73 Alt		Erst. for			
5/28/9-72 Alt	TELEVERKET Hove dverkstedet, Oslo den 4/2-70	TV-2871			
Utgave/Dato					

40/49 TA1166 T004 0044

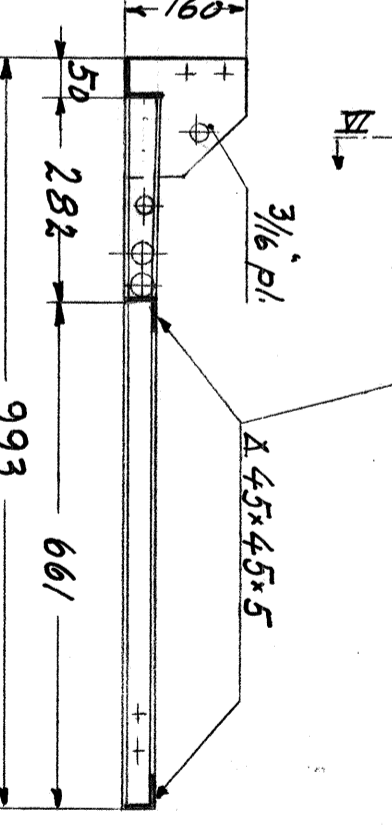
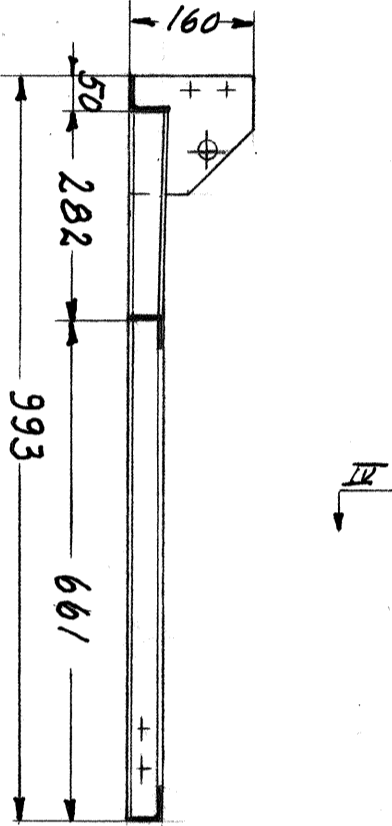
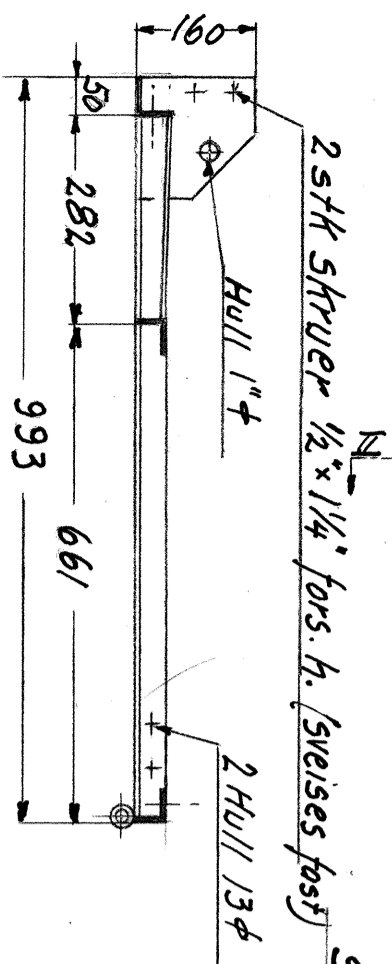
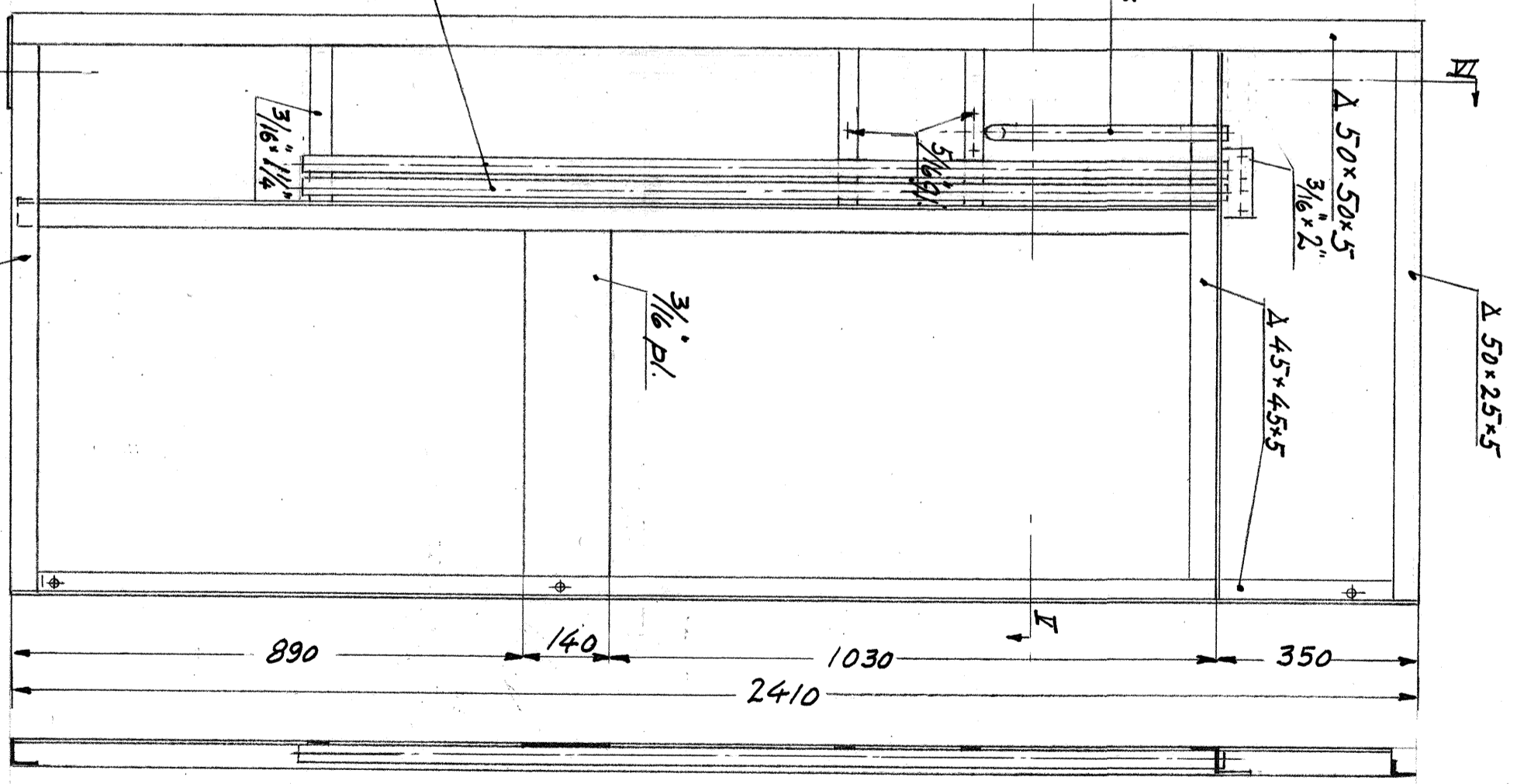
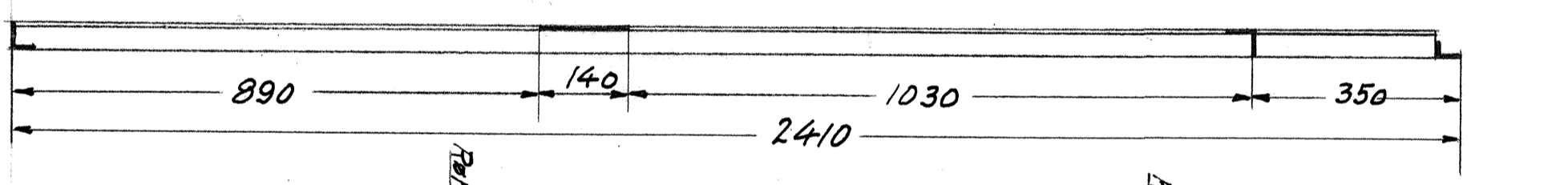
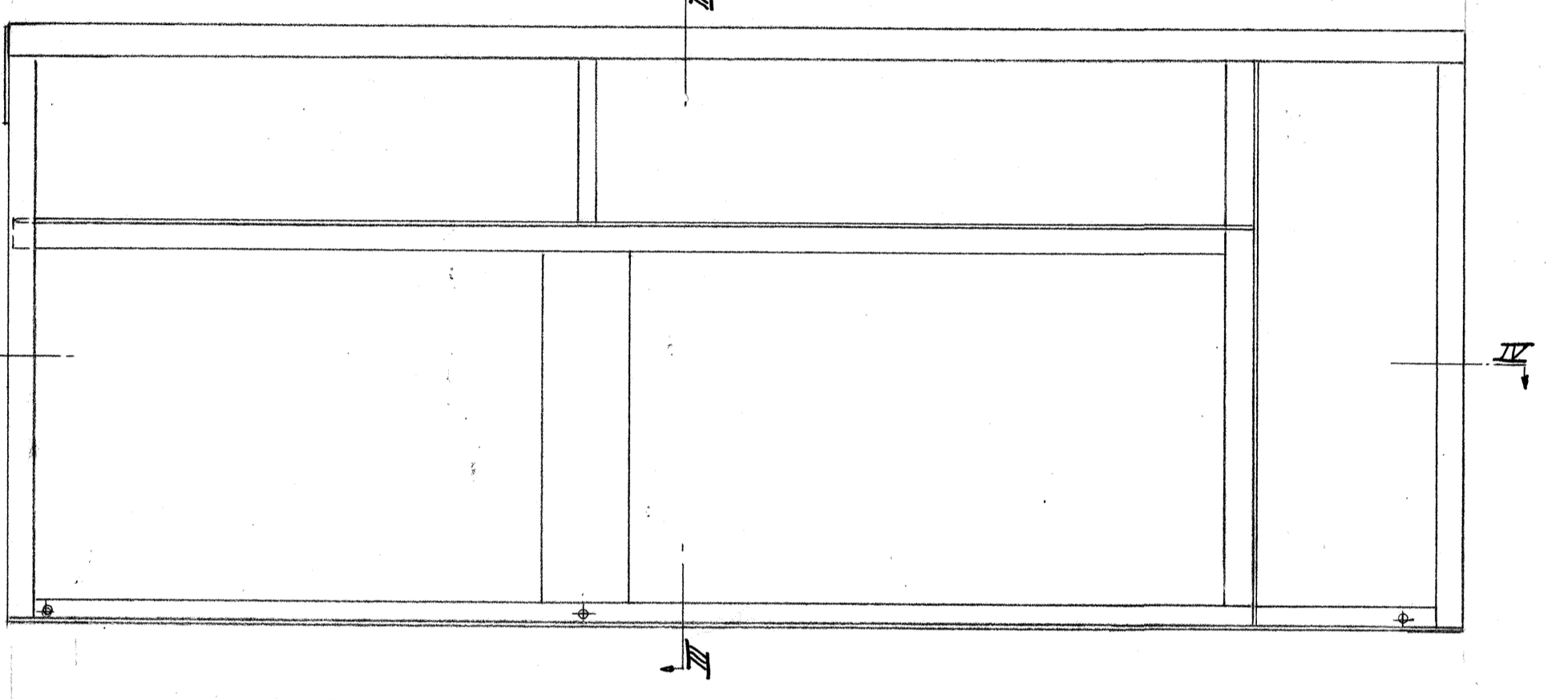
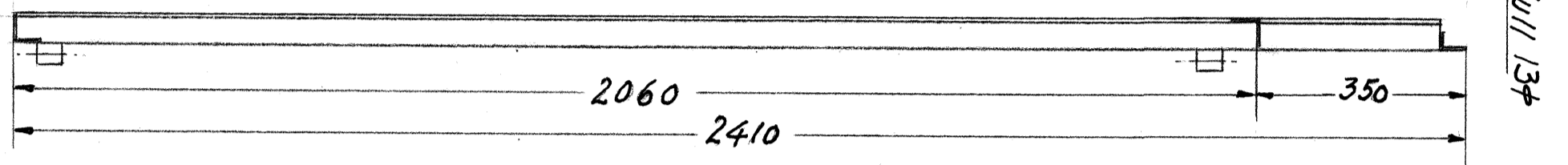
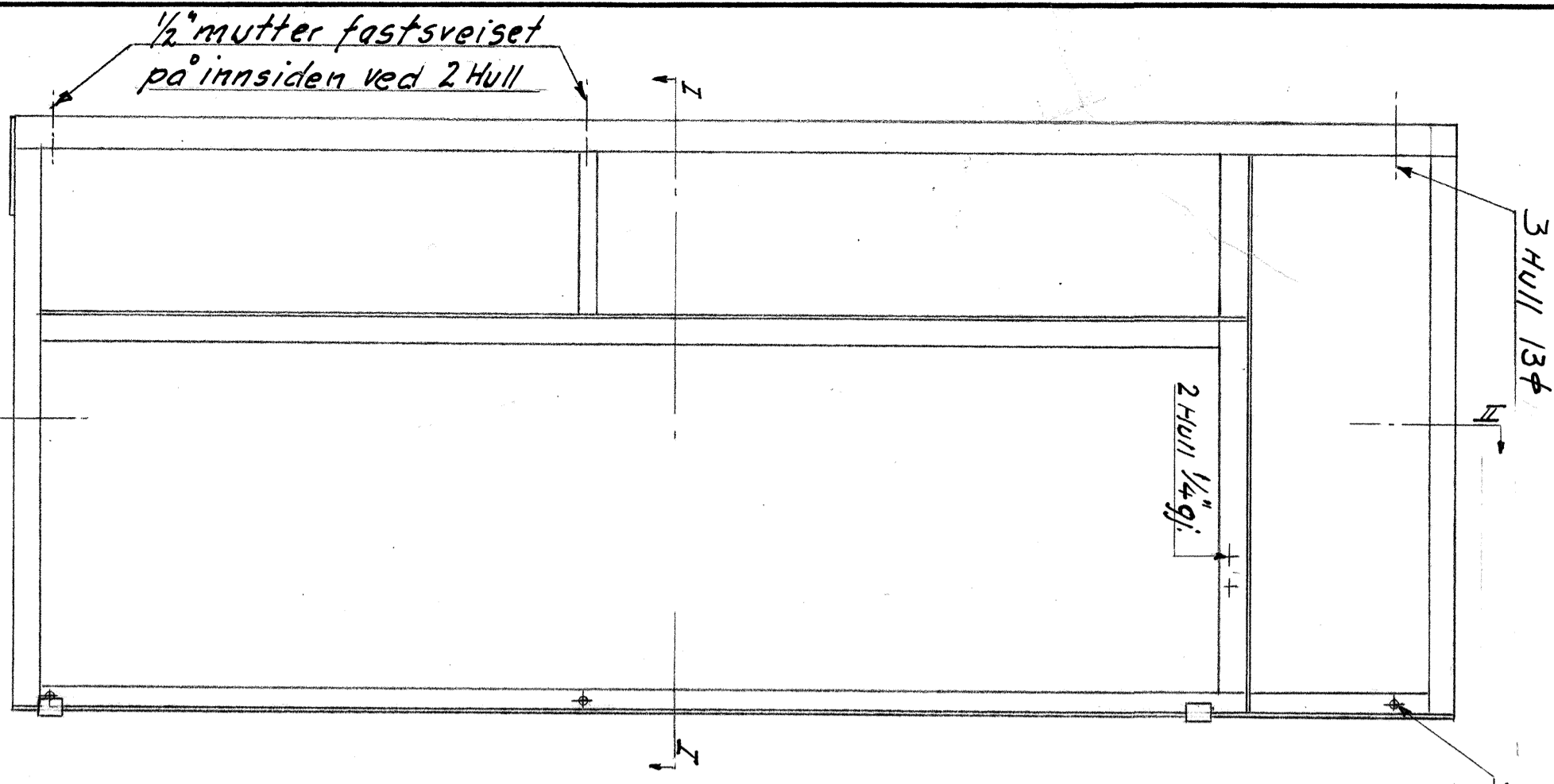

Dørside

Sidewegg (2stk)

Bakvegg

Utgave/Dato	Veggrammer for telefonkiosk					Målestokk	Tegnet	Tracet	Kontroll	Godkj.
	Alt. 3					1:10	Van			Sna
	TELEGRAFVERKET					Erst. for		Erst. av		
Hovedverkstedet.					TV-2619					

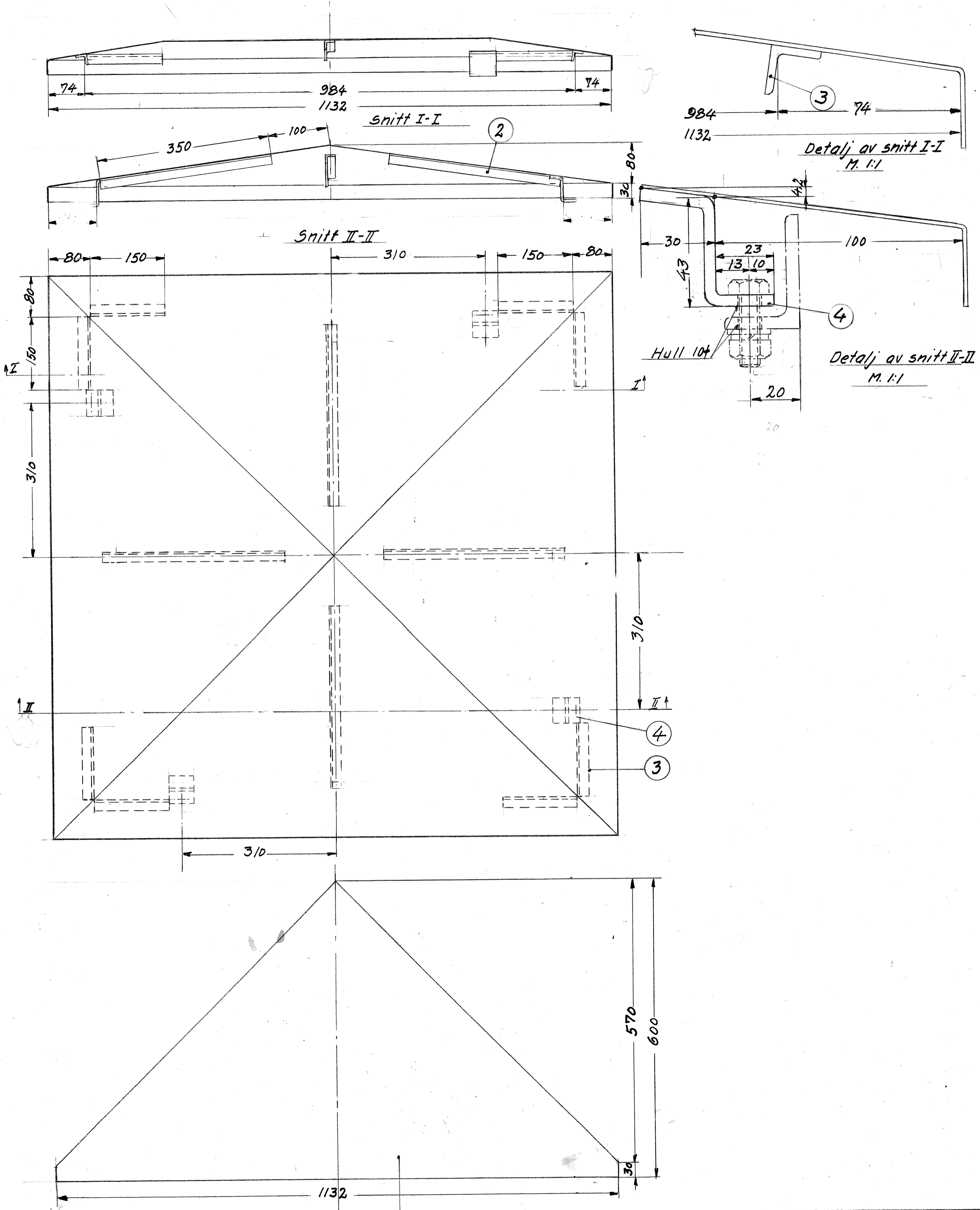

Nr	Materiale	Stykk	Dim.	Merknad
4	Fl. stål	4	3/16" x 2" x 101	
3	∠ stål	8	20 x 20 x 3 x 150	
2	∠ stål	4	25 x 25 x 3 x 350	
1	Stålpl.	4	165 x 600 x 1132	

V	Målestokk	Tegnet	Tracet	Kontroll	Godkj.	Telegrafverket	
IV	1:5	J. Gundersen			Smed	Hovedverkstedet, Loren.	
III	1:1						
II	Tak for telefonkiosk, TV-950					Erst. for	Erst. av
I						16/8-61 Jan	

7A 123

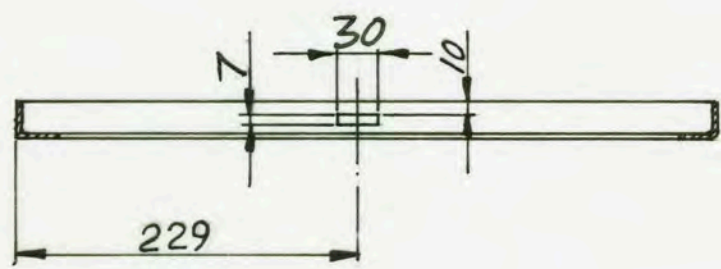
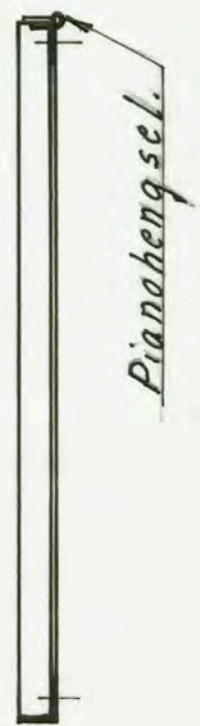
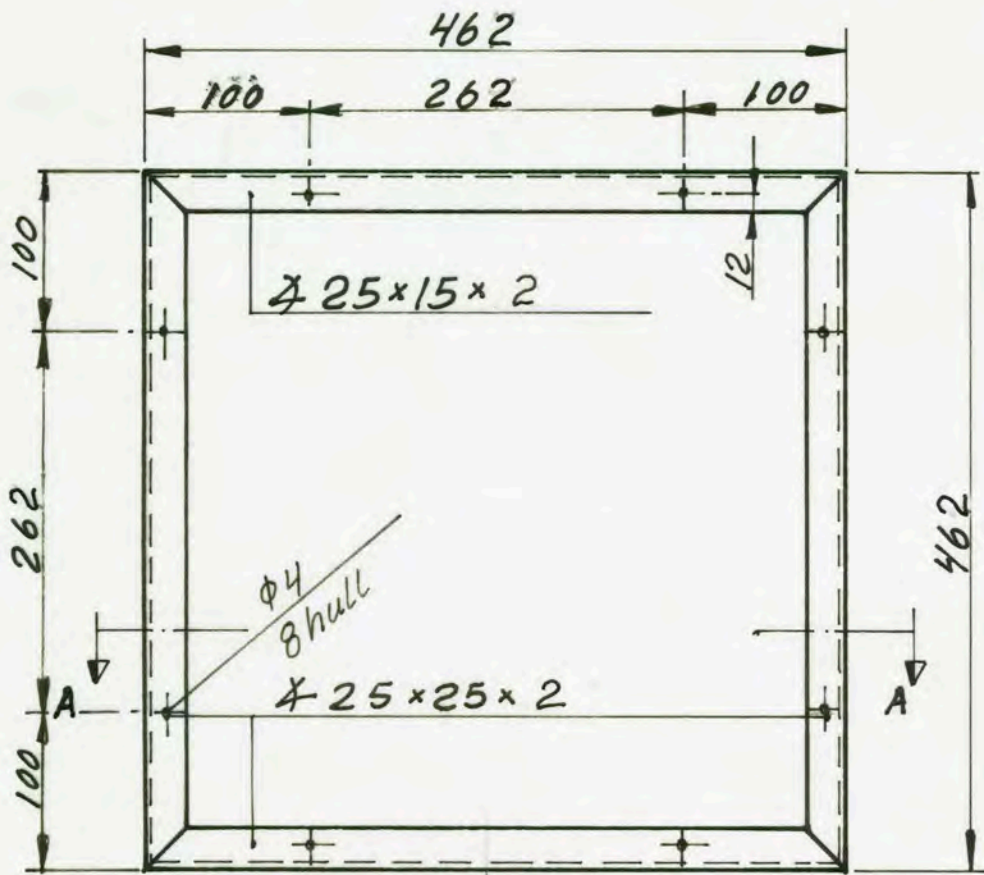

Snitt A-A

St. pl. forsinket
Overflatebehandling:
Washprimer nr. 1310,
Primer Surfacer nr. 1341-2,
Hammerslaglakk nr. 2B-403

Tilhører tegn.nr. TV-2869

		Takluke.		Målestokk	Utført	Kontroll	Godkj.
				1:5	akt	akt	g
4 21/7-77 Sak.				Erst. for			
3 29/9-76 Sak.				TV-2880			
2 6/10-70 Akt							
Utgave/Dato		TELEGRAFVERKET					
		Hovedverkstedet Oslo den 4/2-70					

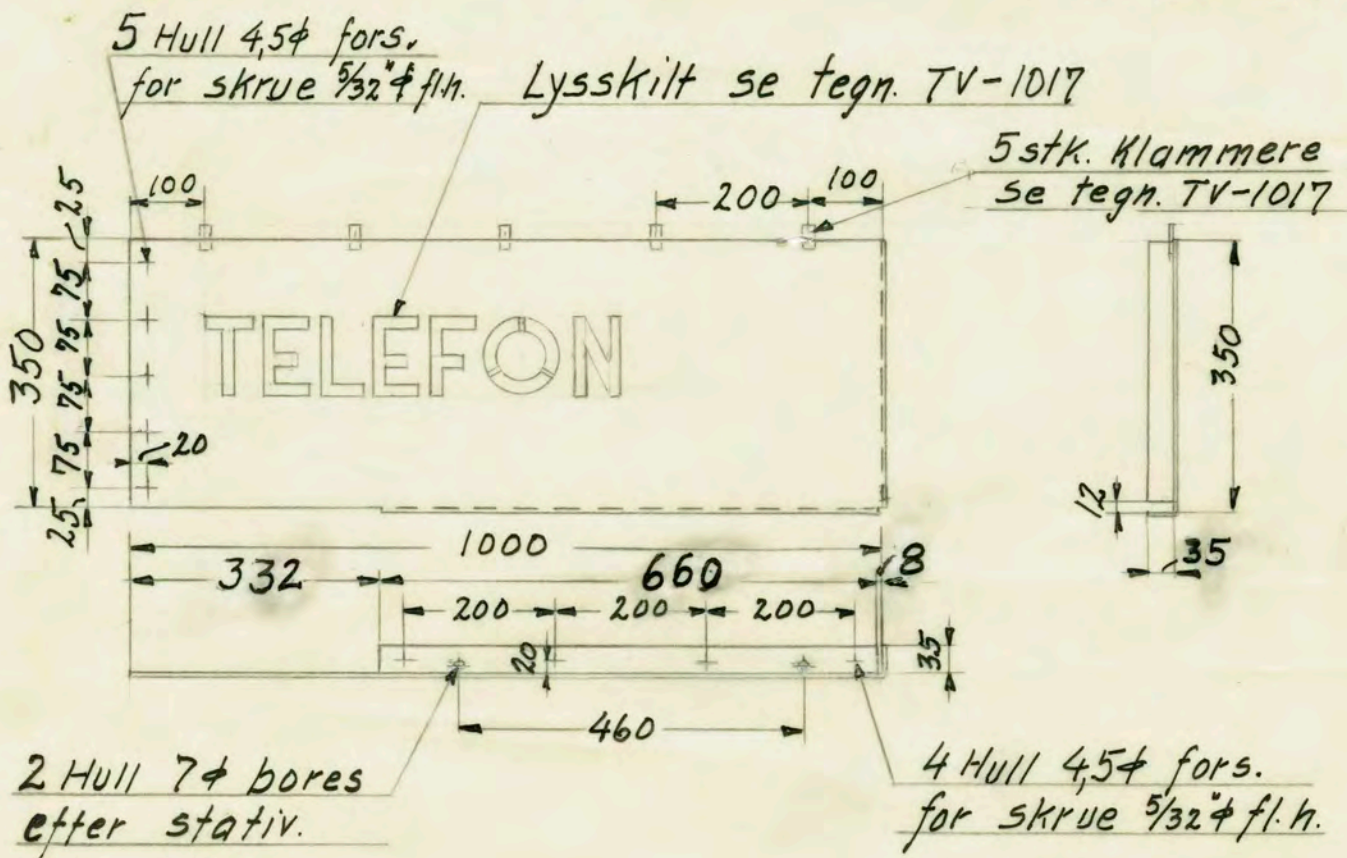

	stålpl. Nr. 18		385 x 1035	Zintec
Nr.	Material.	Vekt	stykk.	Dim.
				Merknad
	Øvre plate for telefonkiosk TV-950			Målestokk 1:10
				Tegnet Pander
				Tracat
				Kontroll
				Godkj.
	Telegrafverket			Erst. for
	Hovedverkstedet.			Erst. av
				TV-2408

IV	23/1-61 Pan
III	24/10-61 Pan
II	16/6-59 Pander
	Utgave. Dato

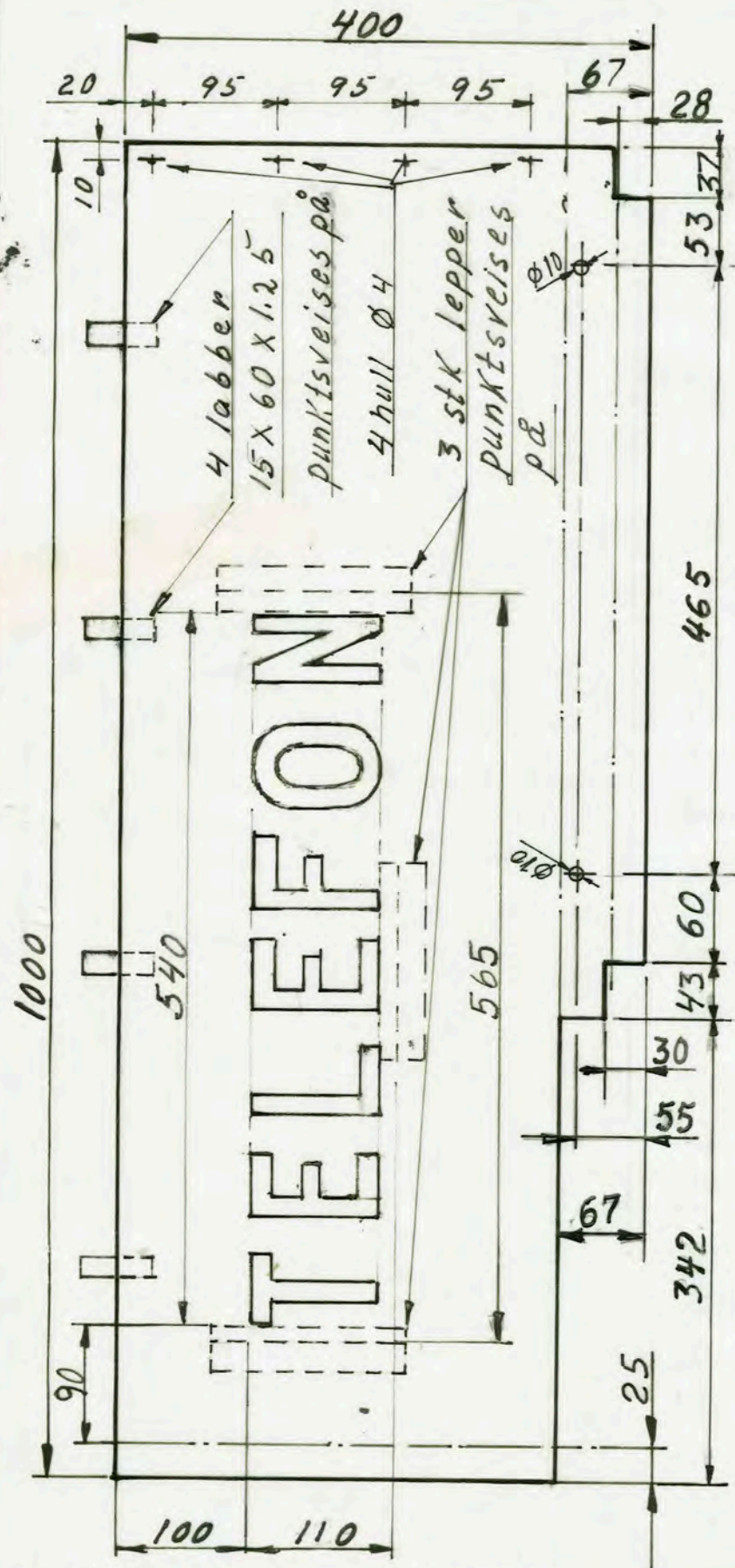

Manuskrift
 Erst. av tegn.
 med sammentr. m.
 på A2-format
 18/1-82.

St. pl. forsinket 1,25 mm
Overflatebehandling:
Washprimer nr. 1310,
Steel sparkel nr. 1512,
Primer Surfacer nr. 1341-3,
Steel varselrød nr. 83,

Tilhører tegn. nr. TV-2869.

		Sideplate/topp.		Målestokk	Utført	Kontroll	Godkj.
4	17/3-79			1:5	Alt	Alt	9
3	25/8-76			Erst. for			
2	6/10-70			TV-2881			
Utgave/Dato		TELEGRAFVERKET Hovedverkstedet Oslo den 4/2-70					

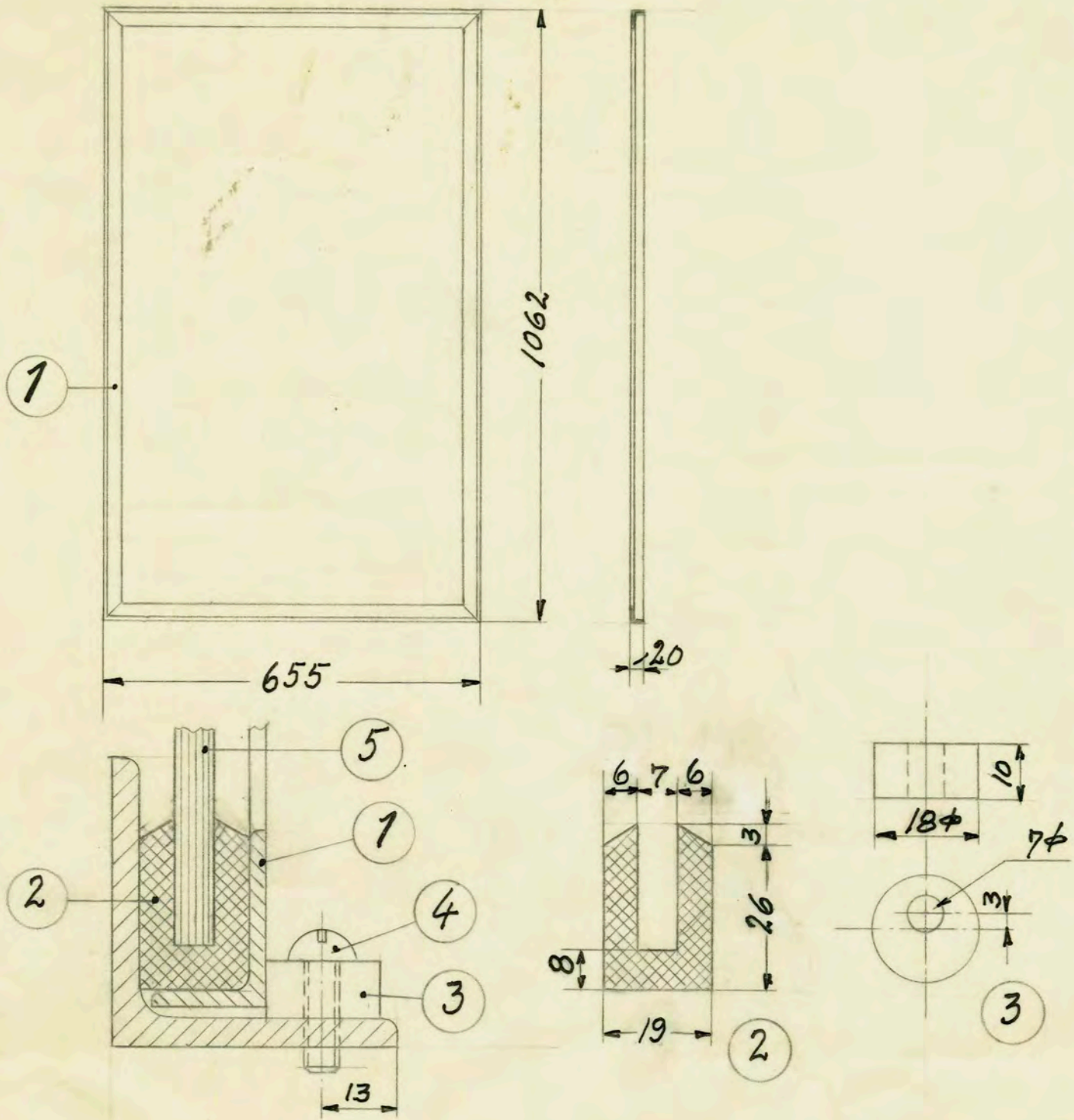

5	Trådglass	1	1035 × 630 × 7
4	SKRUE	4	1/4"φ × 3/4" m.r.h.
3	Eksenterskive	4	18φ × 10
2	Gummipakning	1	19 × 29
1	Ramme	1	430 × 20 × 3
Mr.	Gjenstand	Vek	stykk.
			Dim.
			Merknad

IV	22/5-58	Vindusramme Nov. tegn. TV-950 Telegrafverket Hovedverkstedet	Målestokk	Tegnet	Tracet	Kontroll	Godkj.
III	6/3-57 φ.		1:10	Paulsen			
II	29/11-56 φ.		1:1				
Utgave. Dato			Erst. for	TV-953		Erst. av	
			TV-953				

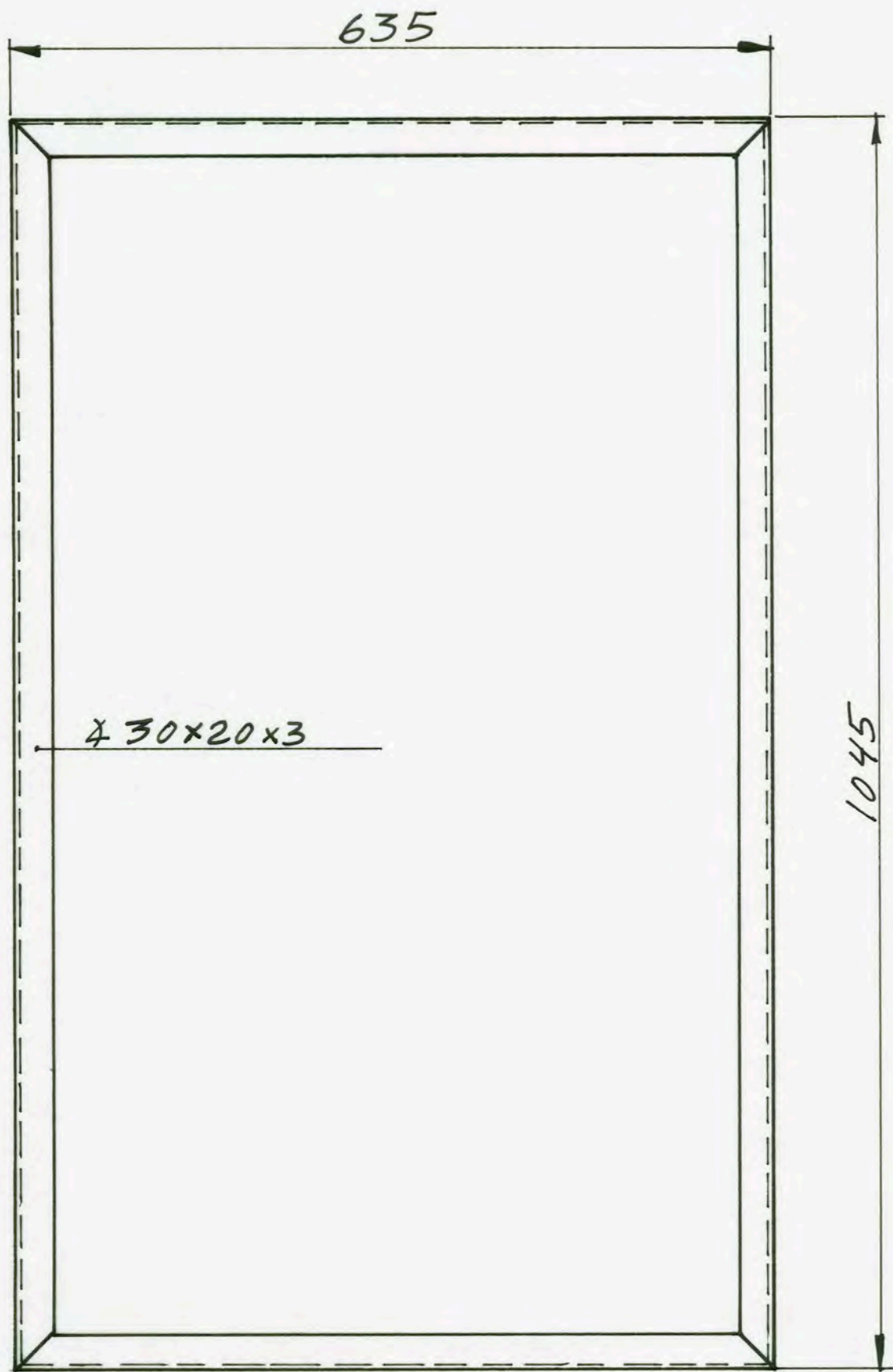

*Overflatebehandling:
Metalliseres/alumin lakk.*

Tilhører tegn.nr. TV-2869

	<i>Vindusramme for dør.</i>	Målestokk	Utført	Kontroll	Godkj.
		1:5	<i>Akt</i>	<i>Akt</i>	<i>9/1</i>
		Erst. for			
Utgave/Dato	TELEGRAFVERKET <i>Hovedverkstedet Oslo den 4/2-70</i>	TV-2876			

655



4 30x20x3

1060

Tilhører tegn. nr. TV-2869

Overflatebehandling:
Metalliseres/aluminlakk.

Vindusramme for sidene.

Målestokk	Utført	Kontroll	Godkj.
1:5	alt	alt	g

Erst. for

TELEGRAFVERKET

Hovedverkstedet Oslo den 4/2-70

TV-2874

Utgave/Dato