



Skogforvaltning – Det offentlige ordskiftet – Går det åt skogen med skognaturen?

Arter forsvinner

Det hogges i tur skogen min

Lovverket er for tandert

Det må innføres generell meldeplikt

Hva er kommunens rolle?

Erfaringer fra skogforvaltningen i kommunen





Noen fakta om skog og skogbruket i Elverum



- Totalareal kommune 1.230 km²
- Produktivt skogareal ca. 940 km²
- Privat eid ca. 95%
- 1000 skogeiere
- 3000 teiger
- 1400 km private veier
- Skogbruksplan 2019 ca. 75 % bestilling
- Hoggbar tilvekst ca. 380.000 m³



- Årlig hogst 300-340.000 m³
- Førstehandsverdi 180-250 mill. kr.
- Tilskudd 4-8 mill. kr.
- Investeringer 30-35 mill. kr

Skogkultur	65 %
Veier	25 %
Øvrig	10 %

- Årlig plantes ca. 1,5 mill. planter
- Markberedning 6-12.000 daa
- Ungskogpleie 7-13 000 daa
- Gjødsling 3 000 daa

Skogbruk drives utendørs og over store arealer
Ca. 100 år mellom hver slutthogst (60-150 år)



Enhet for landbruk og miljø i Elverum kommune Oppgaver og ressurser

Oppgaver:

- *Skogbruk*
- *Jordbruk*
- *Vilt*
- *Fallvilt*
- *Veterinærvakt*
- *Miljø*
- *Forurensning*
- *Spredte avløp*
- *Mv.*

Ressurser:

5,5 stillinger

Herav skogforvaltning

1,5 stillinger



Lovgrunnlaget:

Lov om skogbruk (Skogbrukslova)

§1 Formålet er å fremme ei bærekraftig forvaltning av skogressursene med sikte på:

- verdiskaping
- sikre miljøverdiene,
- friluftslivet
- kulturverdiene i skogen

§2 Virkeområde - All skogproduserende mark

§3 Skogeiers ansvar

- Skal vite om miljøverdiene i sin skog
- Skal ta hensyn til disse i den praktiske virksomheten

Sentrale forskrifter:

- Skogfond
- Tilskudd til nærings- og miljøtiltak i skogbruket
- Bærekraftig skogbruk
- Tilskudd til skogbruksplanlegging med miljøregistreringer
- Planlegging og godkjenning av landbruksveier

PEFC skogstandardsertifisering

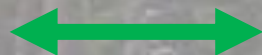

Avtale mellom skogeiere, industri, miljø og friluftsansjoner

Må være på plass for å kunne selge tømmer til sertifisert kjøper

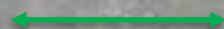

**30 krav om skogforvaltning
Mer omfattende enn lovverket**

Fra Bærekraftforskriften Skogbruksloven

- Skogeier skal ta vare på miljøverdier i samsvar med retningslinjene i Norsk PEFC Skogstandard.
- Kvist og avfall skal ryddes ut av bekker, stier, og løyper
- Kjøreskader skal utbedres
- Livsløpstrær skal settes igjen ved hogst
- Kantsoner mot bekk og myr mv. skal ivaretas
- Minst 10 % løvinnblanding i framtidsskog
- Nygrøfting av myr og av sumpskog er ikke tillatt
- Bruk av utenlandske treslag
- Treslagskifte i edelløvskog

Oppsummert

- Skogforvaltningen i kommunen tar ansvar for det ansvar de har ansvar for jf. **skogloven mv.**
- Skogeier må ta ansvar for det ansvar de har ansvar for både etter **lovverk og sertifiseringsordning**

Kommunens skogoppgaver

Saksbehandling, kontroll, tilsyn, pålegg, informasjon, veiledning – Miljøhensyn bærekraftforskriften

- Skogfond saker ca. 1000 pr år
- Statlige tilskuddsordninger
 - Klimatiltak
 - Miljøtiltak i skog
 - Skogsbilveier
- Skogsveier, søknader, vedlikehold
- Resultatkartlegging av hogstfelt
- Kontroll foryngelsesplikt
- Skadeforebyggende tiltak, billeovervåking mv.
- Skogbruksplaner og nøkkelbiotoper
- Osv.
- **Saker i felt 120-150 pr år**

Annet lovverk databaser

- Vannressursloven kantsoner, inngrep
- Fornminneloven
- Naturmangfoldloven
- Inngang databaser



Skogsveier og saksbehandling

Forskrift om planlegging og godkjenning av landbruksveier:

Gjelder for nybygging og ombygging av

- skogsbilveier,
- traktorveier
- enklere veier som er nødvendig for landbruksvirksomheten

Krav > 50% landbruksinteresse i veien

Høring

- Fornminneloven
- Vannressursloven
- Sjekke ut miljøverdier som kan bli påvirket
- Friluftshensyn, stier og løyper
- Naturmangfoldloven
- Kart

Vedtak

- Vilkår

Utsjekk miljøhensyn mv.

Naturbase	Artsdatabanken, sensitiv artsdata	Vann-nett	Kilden
<ul style="list-style-type: none">• Naturtyper• Landskapsbildet/ kulturlandskap• Verneområder• Viktige friluftsområder• Villreinområder	<ul style="list-style-type: none">• Arter	<ul style="list-style-type: none">• Miljøtilstand i nærliggende vassdrag	<ul style="list-style-type: none">• MiS-figurer• Reindrift• Forekomst av myr





Meldeplikt skogbrukstiltak?



Naturbase

- Naturtyper
- Landskapsbildet/ kulturlandskap
- Verneområder
- Viktige friluftsområder
- Villreinområder

Artsdatabanken, sensitiv artsdata

- Arter

Vann-nett

- Miljøtilstand i nærliggende vassdrag

Kilden

- MiS-figurer
- Reindrift
- Forekomst av myr



- Nøkkelbiotoper (Mis)
- Naturtyper A og B-verdi, utvalgte naturtyper
- Skogeier må forholde seg til sensitive arter slik som
 - rovfugl redeplasser
 - andre arter
- Viktig at skogeier og forvaltningen får kunnskap
- **Skogeier må forholde seg til PEFC skogstandardsertifisering**

Generell meldeplikt?

- Meldeplikt på alle hogsttiltak i Elverum innebærer ca. 400 nye saker i året
- Det er det ikke kapasitet til å handtere med dagens bemanning
- Mer byråkrati
- Økt kunnskap?
-
- Kommunen, Statsforvalteren mv. må uansett støtte seg på opplysninger i offentlige databaser mv.
- Dette skal også fanges opp og hensyntas gjennom PEFC skogstandarden



Oversikt fredet areal og areal med restriksjoner totalt i Innlandet

Totalt skogareal

Areal sum av valgte kommuner

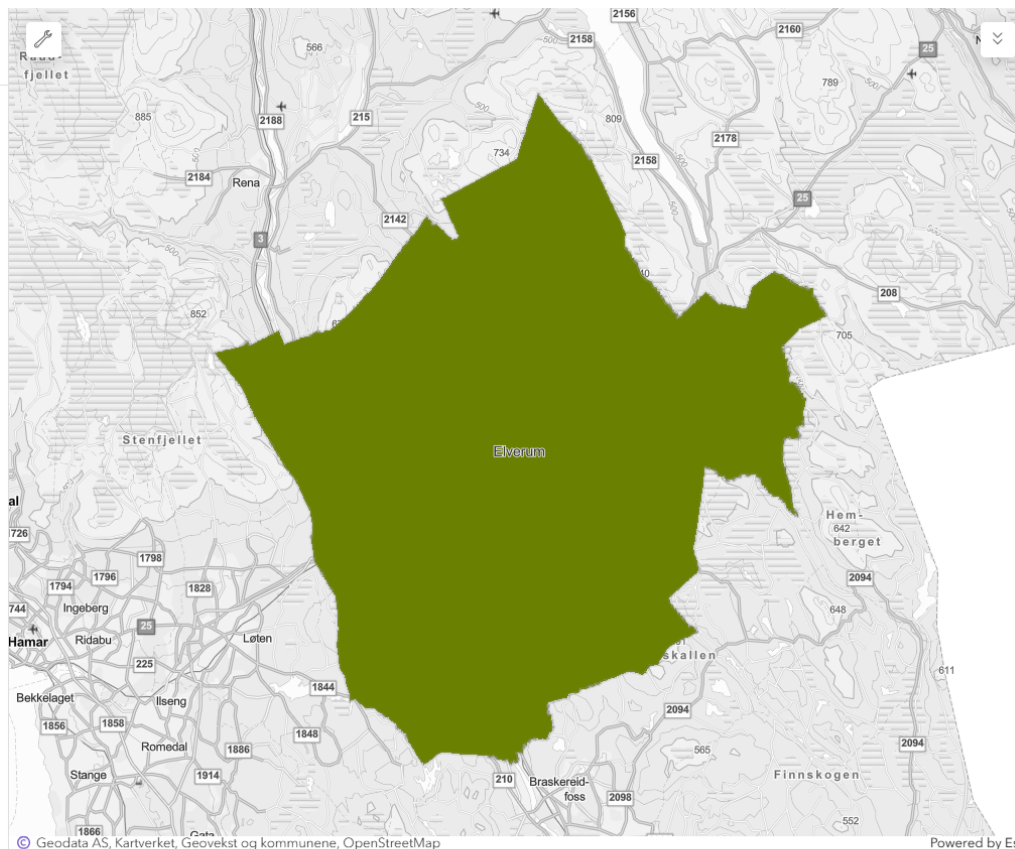
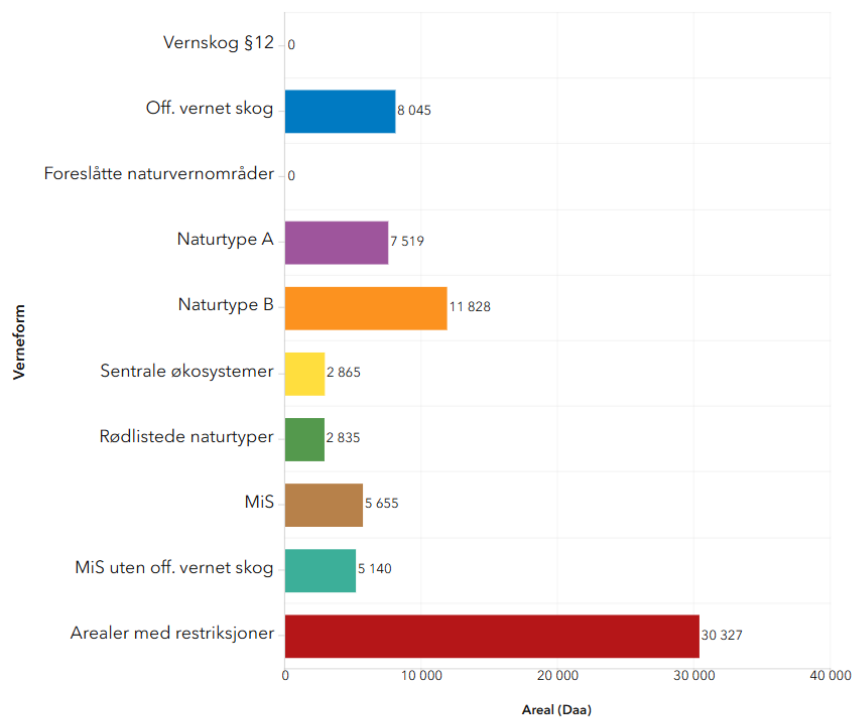

Offentlig vernet skog
5.32%
Innlandet

Arealer med restriksjoner
7.91%
Innlandet

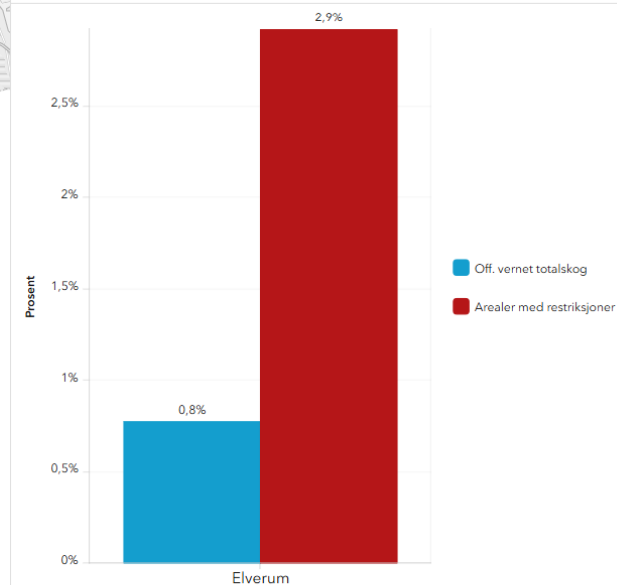

Kommune nr.	Kommunenavn	Totalt skogareal	Produktivt skog	Uklassifisert skog	Vernskog §12	Off. vernet totalskog	Off. vernet totalskog %	Foreslåtte naturvernområder	Naturtype A	Naturtype B	Sentrale økosystemer	Rødlistede naturtyper	MiS	MiS uten off. vernet skog	Arealer med restriksjoner	Arealer med...
3 420	Elverum	1 037 808	940 417	0	0	8 045	0,78	0	7 519	11 828	2 865	2 835	5 655	5 140	30 327	2,92

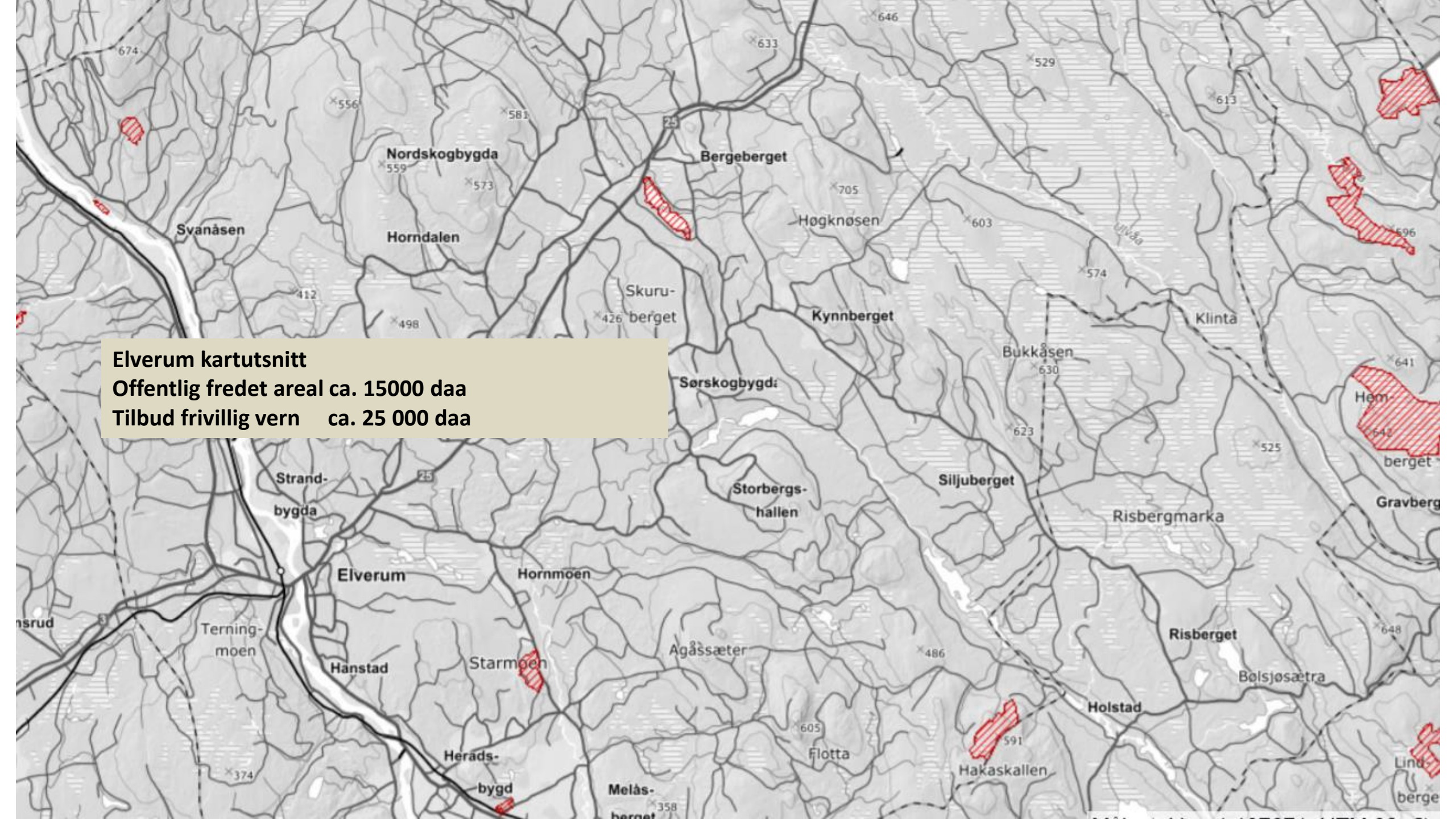

Elverum kartutsnitt
Offentlig fredet areal ca. 15000 daa
Tilbud frivillig vern ca. 25 000 daa

The map shows a topographic view of the Eiverum region in Norway. It features contour lines, roads, and various geographical features. Several areas are highlighted with red hatching, indicating protected areas. These include a small area near Svanåsen, a larger area near Bergeberget, a small area near Skuru-berget, a large area near Hem-berget, a small area near Starmoen, and a small area near Hakaskallen. The map also shows the Eiverum river and several smaller streams. The text box in the center provides statistics on protected areas and offers for voluntary protection.

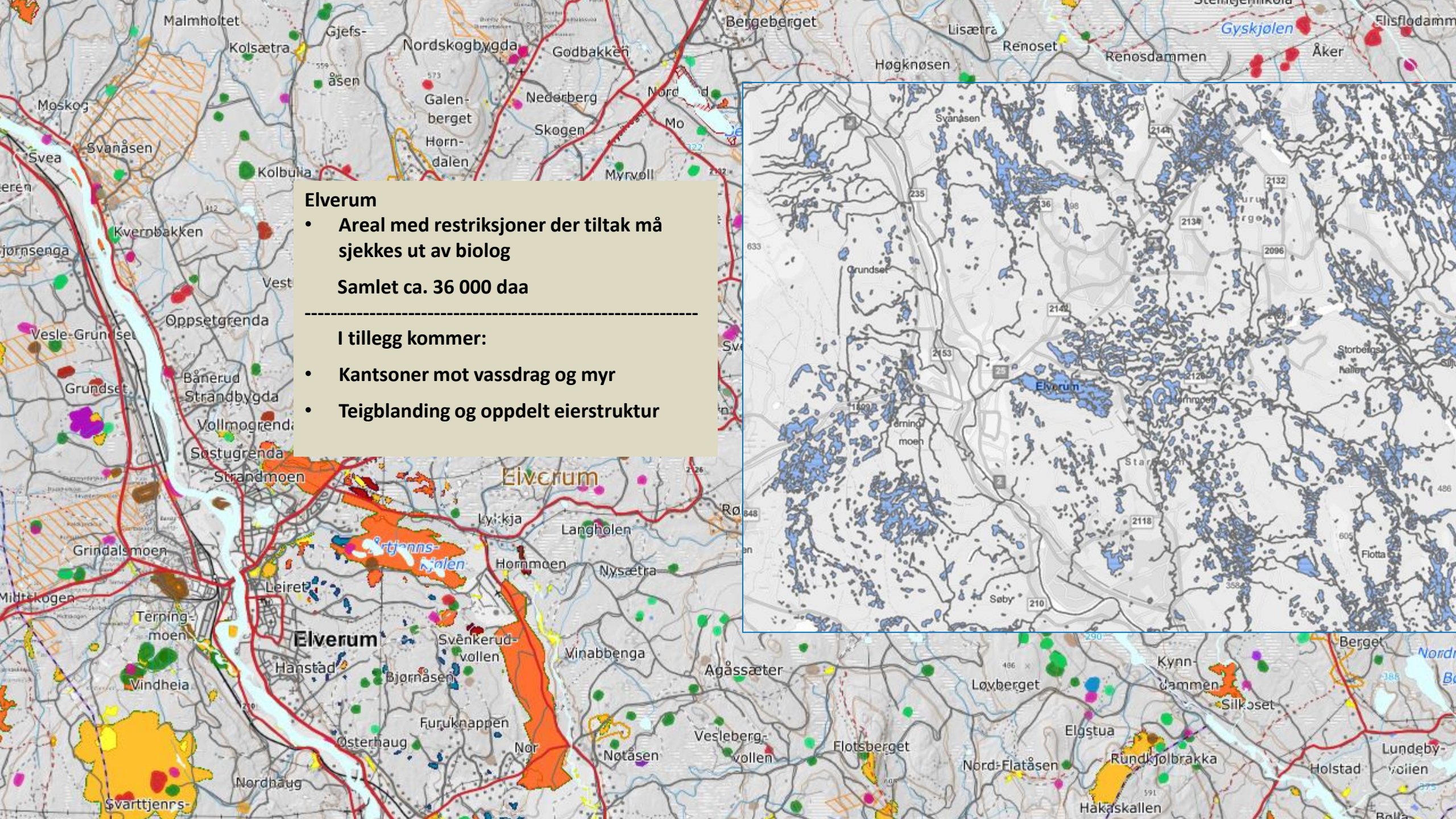

Elverum

- Areal med restriksjoner der tiltak må sjekkes ut av biolog

Samlet ca. 36 000 daa

I tillegg kommer:

- Kantsoner mot vassdrag og myr
- Teigblanding og oppdelt eierstruktur

Meldeplikt gir betydelig merarbeid og uklar gevinst

Går det åt skogen med skognaturen?

Tror ikke det

Forutsatt at skogbruksloven følges og at skogeiere og tømmernæring faktisk følger regelverket jf. de 30 kravpunktene i PEFC

Takk for meg

